

GUIDE PRATIQUE

Vitré & son Pays

Dormir, se restaurer, sortir, flâner...



L'EFFET
VITRÉ

DORMIR

SE RESTAURER

SORTIR

FLÂNER



ÉDITO

Aux Portes de la Bretagne, Vitré, ville d'Art et d'Histoire s'inscrit dans un pays dynamique et constitue l'un des principaux pôles de développement économique du territoire.

Témoignage de son passé féodal, le château, les ruelles pittoresques vous révèlent tout leur charme tandis que les professionnels de l'hébergement, de la restauration et les commerçants vous réservent un accueil chaleureux.

Pour les sportifs et les amateurs de nature, de nombreux parcs et jardins vous invitent à la détente et à la flânerie.....

Bienvenue au Pays de Vitré, nous aurons plaisir à vous accueillir.

Marie-Zaïg LE BAIL,

Présidente de l'Office de Tourisme du Pays de Vitré.



EDITORIAL

Vitré - a town of artistic and historic significance - lies on the edge of Brittany and is part of a vibrant area. It is one of the main centres of economic development in the region.

The castle bears witness to its feudal past, and you will be charmed by the picturesque, narrow streets. A warm welcome awaits from all the accommodation providers, restaurateurs and shopkeepers.

There are several parks and gardens available for the more active as well as nature enthusiasts, where you can take a stroll and enjoy relaxing, etc.

Welcome to 'Le Pays de Vitré' - we look forward to your visit here.

Marie-Zaïg LE BAIL,

President of the Tourist Office for Le Pays de Vitré.

Réalisé par l'Office de Tourisme du Pays de Vitré. Toute reproduction partielle ou totale est interdite. Renseignements non contractuels donnés à titre d'information par les établissements eux-mêmes et susceptibles de modifications. Malgré le soin apporté à la réalisation de ce document, l'Office de Tourisme ne saurait être responsable des erreurs ou omissions éventuelles.

Régie publicitaire : Office de Tourisme du Pays de Vitré

Conception et exécution : L'Ours en Plus

Impression : Morvan Fouillet Imprimeurs

Nombre d'exemplaires : 12 000

Janvier 2016

Crédits photos : Photo Plus Maignan, Le Fellic, Yann Monel, Matthieu Vigouroux, J. Froc, Comité de Jumelage, Vitré Communauté

Chaque établissement est propriétaire de la photo illustrant son insertion.

PICTOS ET LABELS

- | | | | |
|---|--|---|---|
|  | Accès handicapé |  | Facebook |
|  | Parking |  | Logis de France
(cheminées, cocottes) |
|  | Wifi |  | Hôtels de charme et de
caractère en Bretagne |
|  | Chiens admis |  | Citotel |
|  | ANCV |  | Charmance |
|  | Ticket restaurant |  | Chambres d'hôtes
Bretagne |
|  | Chèques restaurants |  | Member of château |
|  | Chèques déjeuner |  | Gîte de France |
|  | Restaurant / Tables d'hôtes |  | Meublé de Tourisme |
|  | Bar (pour la partie hébergement) |  | Qualité Tourisme |
|  | Bar, brasserie, salon de thé
(pour la partie loisirs) |  | Tourisme et handicap |
|  | Service traiteur |  | Petit Futé |
|  | Restauration rapide |  | Guide du routard |
|  | Vente à emporter |  | Ecolabel |
|  | Terrasse |  | Lonely planet |
|  | Séminaires |  | Bienvenue à la ferme |
|  | Retransmission de match |  | Fédération Française
d'équitation |
|  | Télévision |  | Accueil Paysan |
|  | Animations |  | Agriculture biologique |
|  | Réservation en ligne |  | Maîtres restaurateurs |
|  | Espace forme |  | Gault et Millau |
|  | Salle de jeux |  | Label «Fait maison» |
|  | Piscine |  | Crêperie gourmande de
Bretagne |
|  | Location de vélos |  | Bottin gourmand |
|  | Location de draps | | |
|  | Laverie | | |
|  | Accueil camping-car | | |
|  | Aire de service
camping-car | | |

SOMMAIRE

Où dormir..... 16

Hôtels	16
Chambres d'hôtes	25
Chambres au château	34
Meublés de tourisme.....	35
Hébergement insolite	36
Gîtes.....	36
Gîtes de groupe	38
Foyer des jeunes travailleurs.....	39
Campings.....	39
Résidence.....	41

Où se restaurer 42

Cuisine gastronomique.....	42
Cuisine traditionnelle	45
Cuisine bistrannique	62
Crêperies.....	64
Cafétéria.....	69
Vente à emporter	70
Restauration rapide	71
Bars / brasseries	72

Où se divertir..... 75

Où flâner 82

Les marchés..... 96

Quelques rendez-vous 97

Plans..... 98





Par la route

- Autoroute A11 - A81,
3h de Paris



Par avion

- Aéroport de Rennes



Par le train

- TGV,
2h de Paris

Bus gratuit à Vitré





Vitré et son Pays entre Patrimoine et Nature

Au fil des siècles, l'histoire et le commerce ont marqué le territoire.

DOMINANT LA VILAINE SUR SON ÉPERON ROCHEUX, L'IMPOSANT CHÂTEAU DE VITRÉ

Édifiée entre le XI^{ème} et le XV^{ème} siècle, cette forteresse offre un magnifique témoignage médiéval : pont-levis, archères et enceinte ont servi à défendre le territoire et la cité commerçante qui s'est développée en son sein. Tour à tour, place forte, résidence, prison, le château présente aujourd'hui de très belles collections à découvrir.



Vitré castle, built between the 11th and the 15th century, is a superb testament to the Medieval period. Its drawbridge, arrow slits and outer walls were used to defend the region and the trading town. The castle has in turns been a stronghold, a place of residence and a prison. Today, the castle has many fine collections to enjoy on display.



Au Moyen-âge, de nombreux châteaux forts sont construits sur la frontière entre le royaume de France et le duché de Bretagne, appelée « Marches de Bretagne », afin de se protéger des attaques françaises et anglaises.

Le saviez-vous ?



In the Middle Ages, many fortified castles were built along the border between the Kingdom of France and the Duchy of Brittany (known as 'Les Marches de Bretagne') in order to protect against French and English attacks.



A ne pas manquer !

Déambuler dans les rues pavées, pour découvrir toute l'opulence médiévale de la petite cité

La cité médiévale de La Guerche-de-Bretagne, au sud de Vitré, et sa place entourée de maisons à pans de bois et à porche. Ancienne ville de commerce du chanvre et du lin

Vitré prospère, à partir du XV^{ème} siècle, grâce au commerce international des canevas développé par ses « marchands d'outre-mer ». En déambulant dans ses ruelles pavées pour y faire du shopping, vous découvrirez avec ravissement les petits détails insolites et architecturaux des imposantes maisons en pan de bois et élégantes demeures qui jalonnent la cité.



From the 15th century, Vitré prospered thanks to the international trade in 'canevas' (tapestrywork) developed by its 'marchands d'outre-mer' (overseas traders). Take a good look at the architecture and the small, unusual details on the impressive timbered houses and elegant dwellings scattered throughout the town.



SPÉCIAL JEUNE PUBLIC

Utile >>> un jeu de piste permet à toute la famille de découvrir de manière ludique l'histoire de Vitré.

En vente à l'Office de Tourisme.



Balade culturelle et inspirée, dans les pas des grands seigneurs

Il vous faut sortir de la ville pour découvrir le Pays qui inspira Mme de Sévigné, et notamment son manoir gothique du XVe, résidence de notre célèbre épistolière du XVIIème siècle. Le château des Rochers-Sévigné recèle de curiosités et propose un parc et son jardin à la française inspiré de Le Nôtre. Les manoirs, châteaux et autres églises du XVe au XVIIe, que cache la vallée des seigneurs, n'ont rien à lui envier, reflétant eux aussi le joyau architectural et naturel de ce territoire.



The 'Château des Rochers-Sévigné' - a 15th century Gothic manor and home to the famous 17th century letter writer, Mme de Sévigné - contains many curios and also has grounds and a French formal garden to admire.

FAITES LE DÉTOUR !

*De Montreuil-des-Landes à Drouges
De Châteaubourg à Bréal-sous-Vitré
Nombreuses sont les communes regorgeant de richesses
patrimoniales et architecturales.*



Un patrimoine religieux remarquable !

St Aubin-des-Landes est réputée pour sa carrière d'ardoise gris-vert, utilisée pour la restauration du patrimoine.

Le saviez-vous ?

Spécialisé dans l'orfèvrerie religieuse française du XIXème et début XXème siècle, le musée Saint-Nicolas de Vitré abrite de magnifiques pièces liturgiques. Partout dans le pays de Vitré, des lieux sacrés allant de l'Art roman à l'éclat du gothique flamboyant en passant par l'influence Byzantine, sont à découvrir (ex : Gennes-sur-Seiche, Louvigné-de-Bais, Visseiche...)

Il existe dans le Pays de Vitré de nombreux lieux de cultes et de pèlerinages :

- Notre- Dame de la Peinière à Saint-Didier
- Le Chêne à la Vierge à Rannée
- La Pagode Indochinoise à La Selle-Guerchaise
- Montautour (chaque été, un pèlerinage rend hommage à Notre Dame-du-Roc, sainte du lieu)



The Saint-Nicolas Museum in Vitré specialises in French 19th and early 20th century religious silverware, and houses some magnificent liturgical objects. There are many sacred places to explore in 'Le Pays de Vitré', built in a style ranging from the Romanesque to the Flamboyant Gothic, as well as some with a Byzantine influence.

SUIVEZ LE GUIDE

Laissez-vous conter Vitré et son Pays en visite libre ou avec un guide conférencier des Villes d'Art et d'Histoire.

Renseignements >>> 02 99 75 04 54

La voie verte de 20 km reliant Vitré à Moutiers est aménagée sur une ancienne voie ferrée. Elle est toujours agréablement ombragée et fraîche. On y accède par un chemin de terre qui s'amorce à gauche du chemin du Pavillon, avant le passage sous la voie ferrée (au sud de la ville).

Zoom



'Le Pays de Vitré' also enjoys a rich natural heritage. To help explore the area, 'Vitré Communauté' has created a guidebook bringing together over 50 hiking, mountain biking or horse-riding trails.

La randonnée, une bonne façon de découvrir Vitré et son pays bocager

Le Pays de Vitré, c'est aussi la richesse de son patrimoine naturel. Pour découvrir ces paysages, Vitré Communauté a réalisé un Topoguide regroupant plus de 50 circuits à pied, en VTT ou à cheval.

Douceur de vivre en Pays de Vitré

A NOTER

Toute l'année, des randonnées sont organisées sur des parcours de 8 à 13 km sur un territoire riche d'une faune et d'une flore préservées.

Renseignements Office de Tourisme.



Vitré est jumelée avec 8 villes :

Djenné (Mali), Greece (Etats-Unis), Helmstedt (Allemagne), Lymington (Angleterre), Sroda (Pologne), Talmaciu (Roumanie), Terrebonne (Canada), Villajoyosa (Espagne). Le Comité de Jumelage de Vitré organise les échanges avec les différentes villes jumelles.



Vitré is twinned with 8 towns: Helmstedt (Germany), Lymington (Britain), Terrebonne (Canada), Djenné (Mali), Villajoyosa (Spain), Greece (United States), Sroda (Poland) and Talmaciu (Romania). Le Comité de Jumelage de Vitré (The Vitré Twinning Association) organises exchanges with the various twinned towns.

**Vitré,
une ouverture
sur le monde**

Flânerie romantique dans les jardins



Et si vous laissiez le temps filer aux Tertres Noirs avec son magnifique point de vue sur la cité médiévale. Tout n'est que rêverie et enchantement au Jardin du Parc.

Ces 7 hectares au style anglais proposent une aire de jeux, des parcours d'orientation et une volière pour occuper les enfants. Et pourquoi ne pas prendre le temps de relire le recueil des lettres de Mme de Sévigné au bord de la Vilaine au Pré des Lavandières, où l'on venait autrefois battre le linge au lavoir. Objectif avoué : profiter du temps qui passe avec indolence!



Some must-see places:

- 'Les Tertres Noirs' with its magnificent view over the Medieval town.
- 'Le Jardin du Parc' and its 7 hectares of English style grounds (including a playground, orienteering course and aviary)
- 'Le Pré des Lavandières' on the banks of the Vilaine river where, in the past, people came to beat their washing in the wash house.

Info +

Les parcours d'orientation sont téléchargeables sur le site de l'Office des sports et de la ville de Vitré. Renseignements auprès de l'Office de Tourisme.



**Pour les plus
sportifs !**
Il y en a
pour tous les goûts

Dans un cadre naturel exceptionnel sur les rives du plan d'eau de Haute-Vilaine se trouve une base de loisirs multiactivités nautiques et de plein air. Sur un seul et même lieu de 150 hectares, vous avez tout le temps pour vous adonner à votre activité favorite ou vous initier, flâner, faire un barbecue entre amis ou un départ de randonnée. Vous êtes plutôt dériveur, planche à voile, canoë, kayak, catamaran ou aviron? Plutôt terrestre ! Vous ne résisterez pas au parcours vtt, tir à l'arc, fitness et terrain multisports ou à la course d'orientation. Un peu du sud ? Pour vous, c'est la pétanque !

Au Pays de Vitré le sport, c'est la base !

Les loisirs sportifs au Pays de Vitré c'est aussi :
les activités équestres, la pêche, le golf...
Faites votre choix !



A multi-activity water sports and outdoor recreation centre covering 150 hectares can be found on the banks of a stretch of water called 'Haute-Vilaine'. Here, you can choose between hiking, sailing dinghies, windsurfing, canoeing, kayaking, catamarans, rowing, mountain bike trails, archery, fitness trails, a multi-purpose sports ground or an orienteering course...it's up to you!



- A stretch of water called 'La Valière', 'Le Carcraon' lake and 'La Cantache' dam are the most well-known fishing areas and places to walk.

- The walk in 'La Selle' is unusual in that it includes a pagoda, and 'Le Pertre' lake has a lovely beach, mini-golf and children's games.

- The lake at Châtillon-en-Vendelais is a favourite place. This bird sanctuary covering 110 hectares can also offer water sports, peddle boats, sailing, fishing and camping.

**Plus
confidentiel,**
pour les amoureux
de nature et de
calme

>>> **Le plan d'eau de la Valière, l'étang de Carcraon et le barrage de la Cantache** sont des spots de pêche et circuits de randonnée réputés.

>>> **Celui de La Selle** a la particularité d'abriter une Pagode et l'étang du Pertre offre une belle plage et des jeux d'enfants.

>>> Coup de coeur pour **l'étang de Châtillon-en-Vendelais**. Cette réserve ornithologique de 110 hectares propose par ailleurs activités nautiques, pédalo, voile, pêche et camping.

Swingez sur le green dans un cadre absolument idyllique sur le domaine des Rochers-Sévigné.

J'PEUX PAS J'AI PISCINE !

Enfilez vos maillots et rendez-vous dans l'une des trois piscines du territoire aquadynamique, aquarelaxant, aqualudique!



14 km de Vitré 32

dont 10
au RDC **plan**
J 4

AR MILIN ***

Aux Portes de la Bretagne, Ar Milin, "le moulin" en Breton, est situé au sein d'un parc arboré de 5 hectares, parcouru par une rivière « la Vilaine ». Chambres de caractère ou contemporaines, bar feutré, restaurant panoramique ou bistrot, cuisine fine et inventive, service attentionné... Demeure de charme.

Located at the gateway to Brittany, Ar Milin, is situated in the middle of a 10 acre wooded park through which the river Vilaine wends its way. Rooms with traditional or contemporary character, a cosy bar, restaurant with panoramic view or bistrot... and gourmet cuisine, a high standard of service.

Fermés les week-ends de janvier à mars
Restaurant : voir page 42

Tarifs (à partir de):

Chambre 1 personne : 88 €

Chambre 2 personnes : 98 €

Chambre familiale : 199 €

Soirée étape : 99 €

Petit-déjeuner : 13 €



30, rue de Paris / 35220 CHÂTEAUBOURG
Tél : 02 99 00 30 91 / Fax : 02 99 00 37 56
resa.armilin@orange.fr / www.armilin.com

Avis aux gourmands

La Roulade Sévigné

La Roulade Sévigné est une spécialité gastronomique de la ville de Vitré, principalement composée d'une pintade fermière désossée pour effectuer la roulade. La farce est faite de champignons de Paris, de cerneaux de noix, de pommes reinette.

Retrouvez la recette complète sur :
www.ot-vitre.fr



Vitré

62



dont 2
au RDC

plan
E 9

HÔTEL IBIS ***

Situé à 3 mn de la gare, auprès du Jardin du Parc, à 700 m du château, nous vous proposons un accueil chaleureux dans un hôtel récent et moderne. Nos 62 chambres sont climatisées et toutes équipées (Wifi gratuit, nouvelle literie "sweet bed by Ibis", nouveaux écrans plats, sèche-cheveux), nouveau petit déjeuner.

The Ibis Vitré centre hotel is located at 3 mn from the station, at 700 meters from the castle. We welcome you in a recent and modern hotel. Our 62 rooms have air conditioning and equipped with free Wifi, new beds "sweet by Ibis", new TV, hair dryers...), new breakfast buffet from summer 2015.

Ouvert toute l'année

Tarifs (à partir de):

Chambre 2 personnes : 49 €

Chambre familiale : 88 €

Petit déjeuner : 9,90 €



1, boulevard de Châteaubriant / 35500 VITRÉ

Tél : 02 99 75 51 70 / Fax : 02 99 75 51 71

H6233@accor.com / www.ibishotel.com

NOTES

.....

.....

.....

.....

.....

.....

12 km de Vitré 28  dont 1 au RDC  K 4

LE PRIVILÈGE ***

À deux pas de Vitré, le Privilège vous offre une halte d'exception. Nos 28 chambres spacieuses et personnalisées se veulent confortables et reposantes. Notre chef vous propose une cuisine inventive, rythmée au fil des saisons par des produits frais. Découvrez notre espace détente et fitness.

Near Vitré, in the countryside, the hotel « Le Privilège » guarantees an exceptional stopover. The 28 personalized hotel rooms are comfortable and relaxing. Our chef will seduce you with his inventive cooking using fresh seasonal produce. Try our spa and fitness area (free access).

Jour de fermeture hebdomadaire :

dimanche (soir)

Congés annuels : Du 25/07 au 11/08

Restaurant : voir page 60

Tarifs (à partir de) :

Chambre 1 personne :66 €

Chambre 2 personnes :66 €

Chambre familiale :104 €

Soirée étape :82 €

Petit déjeuner :10 €



La Peinière / 35220 SAINT-DIDIER

Tél : 02 99 00 33 05

infos@leprivilege-bretagne.fr / www.leprivilege-bretagne.fr



Vitré

23



dont 5
au RDC

plan
A5

HÔTEL DU CHÂTEAU **

Hôtel situé dans le centre-ville historique, dans une rue calme et peu passante, à 300 mètres de la gare et près de bons restaurants, crêperies, pizzerias... A partir du 2e étage, vue superbe du château. Wifi gratuit.

Hotel situated in a quiet street in the historical heart of the town, 300 metres from the railway station and close to good restaurants, crêperies (pancake restaurants), pizzerias... Superb view of the castle from the 2nd floor. Free use of Wifi.

Congés annuels : Première quinzaine d'août

période du 23/12 au 02/01

Jour de fermeture hebdomadaire : samedi (du 01/10 au 15/04)

Tarifs (à partir de) :

Chambre 1 personne : 52 €

Chambre 2 personnes : 58 €

Soirée étape : 81,50 €

Petit déjeuner : 9 €



5, rue Rallon / 35500 VITRÉ

Tél : 02 99 74 58 59 / Fax : 02 99 75 35 47

hotel-du-chateau2@wanadoo.fr / www.hotelduchateauvitre.fr

HÔTELS

NOTES

.....

.....

.....

.....

.....

.....

.....

Vitré

14



plan

G 8

L'ESPÉRANCE **

Hôtel** situé à 5 minutes de la gare et du jardin des plantes. Nous vous proposons un accueil chaleureux dans un hôtel-restaurant très moderne. Nos 14 chambres tout confort sont équipées de douche, WC, Wifi, Canal+. Un parking privé est à votre disposition à l'arrière de l'hôtel.

*Hotel** located just 5 minutes from the station and the botanical gardens. We provide a warm welcome in our very modern hotel-restaurant. Enjoy every comfort in our 14 rooms, all equipped with a shower, toilet, WiFi and the Canal+ cable television channel. Private parking is available at the rear of the hotel*

Congés annuels : du 30/07 au 26/08

Jour de fermeture hebdomadaire : dimanche

Tarif (à partir de):

Chambre 1 personne : 46 €

Chambre 2 personnes : 54 €

Chambre familiale : 75 €

Soirée étape : 65,50 €

Petit-déjeuner : 7 €

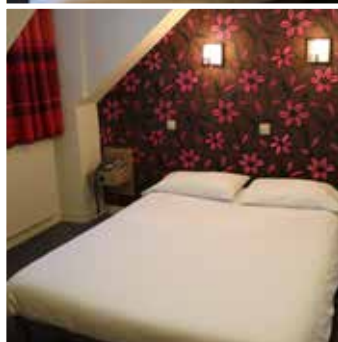
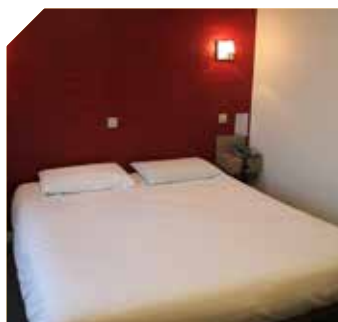

21, boulevard des Rochers / 35500 VITRÉ

Tél : 02 99 75 01 71

restaurant.lesperance@wanadoo.fr / www.hotel-restaurant-lesperance.com

Avis aux gourmands

Le Vitréais

Le Vitréais est un dessert traditionnel de Vitré (d'où son nom) et correspond au gentilé. C'est un gâteau à base de pommes caramélisées et d'amandes, qui s'apparente à une génoise. La garniture se compose de caramel blond, mêlé de beurre et de crème fraîche où cuisent les pommes. Puis une fois que la crème a réduit, la préparation doit être soigneusement déposée sur un biscuit, qui est recouvert par un autre biscuit. Ensuite, le dessus est badigeonné de blanc d'œuf, recouvert de sucre glace et d'amandes effilées que l'on met au grill avant de servir.

Retrouvez la recette complète sur : www.ot-vitre.fr

Vitré

34



dont 9
au RDC

plan

I 1

LA GRENOUILLÈRE

**

Cadre accueillant et chaleureux entre ville et campagne. Différents types de chambres selon vos besoins. Accueil à toutes heures avec possibilité de plateau repas et petit déjeuner en chambre. Vaste parking, Wifi gratuit, chiens admis. Bar.

Welcoming and warm setting between city and countryside. Different kind of rooms according to your needs. Reception at any hour with possibility of meal tray and breakfast in the room. Dogs are allowed. Large car park and free Wifi access. Bar

Congés annuels :

Vacances scolaires de Noël

Restaurant : voir page 52

Tarifs (à partir de) :

Chambre 1 personne :56 €

Chambre 2 personnes :66 €

Chambre familiale :73 €

Soirée étape :72 €

Petit déjeuner :7,50 €



pétit fute

63, rue d'Ernée / 35500 VITRÉ

Tél : 02 99 75 34 52

lagrenouillere@libertysurf.fr / www.hotel-restaurant-lagrenouillere.com



Vitré

15

dont 1 au plan
RDC C 5

LE MINOTEL **

Situé au cœur de la cité médiévale, notre hôtel propose des chambres rénovées, équipées de salle de bain, de canal SAT et du Wifi. Le petit déjeuner est sous forme de buffet et un bar d'hôtel est à votre disposition. En option : parking privé et garage moto-vélo.

Situated at the heart of the medieval town, our hotel has renovated rooms with en-suite bathrooms, canal SAT and free wifi. Breakfast buffet. You can savour a glass in the bar of the hotel. Optional : private car park and motorbike - bike garage.

Congés annuels : Du 24/12 au 02/01

Tarifs (à partir de) :

Chambre 1 personne :54 €

Chambre 2 personnes :64 €

Chambre familiale :80 €

Soirée étape :76 €

Petit déjeuner :9 €

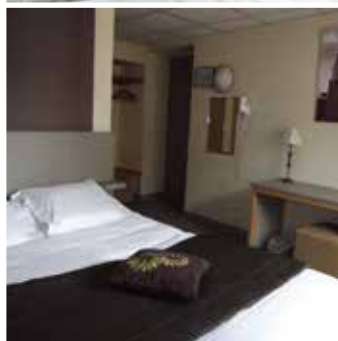

47, rue Poterie / 35500 VITRÉ

Tél : 02 99 75 11 11 / Fax : 02 99 75 81 26

contact@leminotel.fr / www.leminotel.fr



Vitré 20  dont 1 au RDC  plan DS

LE PETIT BILLOT **

Hôtel centre-ville situé à 100 m de la gare, au début du centre historique, accolé au restaurant gastronomique «Le Kat' Season», près des magasins, crêperies, pizzerias... Chambres calmes. Douche/bain/WC, Canal+, Canal Satellite, Wifi offert. Excellent petit déjeuner. Animaux acceptés sans supplément.

Hotel in the town centre, 100 metres from the station and the historic centre. Next door to the gastronomic restaurant "Le Kat' Season" and near the shops, pancake restaurants and pizzerias. Quiet rooms with shower/bath/WC, canal+, Canal Satellite. Excellent breakfast. No extra fee for pets.

Ouvert toute l'année

Tarifs (à partir de):

- Chambre 1 personne :50 €
- Chambre 2 personnes :55 €
- Chambre familiale :70 €
- Soirée étape :85 €
- Petit déjeuner :9,50 €

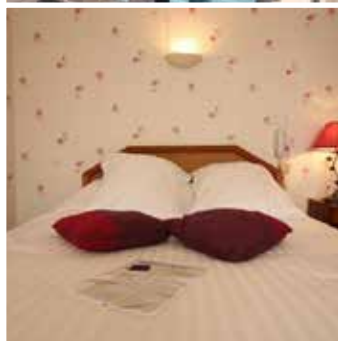

5, place Général Leclerc / 35500 VITRÉ
 Tél : 02 99 75 02 10 / Fax : 02 99 74 72 96
 lepetit-billot@wanadoo.fr / www.hotel-vitre.com

NOTES

.....

.....

.....

.....

.....

.....

8 km de Vitré 41  dont 13 au RDC **plan 04**

L'ACANTHE

Situé à 7 minutes de Vitré, l'Acanthe Hôtel dispose de 41 chambres récemment rénovées, dotées d'une salle de bain privative, d'une TV écran plat avec Canal+ et SAT et d'une connexion wifi gratuite. Nous vous réservons un accueil chaleureux 24h/24. Vous pourrez vous restaurer au sein de la crêperie.

Located at 8 km from Vitré, l'Acanthe Hotel has 41 rooms recently renovated, endowed with a private bathroom, with a TV flat screen and with a free wifi connection. We shall reserve for you a warm welcome 24 hours a day. You can take a snack within the creperie of the hotel.

Ouvert toute l'année

Tarifs (à partir de):

Chambre 1 personne :46 €
 Chambre 2 personnes :46 €
 Chambre familiale :68 €
 Soirée étape :73 €
 Petit déjeuner :8,50 €



Aire d'Erbrée / 35500 ERBRÉE
 Tél : 02 99 49 49 99
 contact@acanthehotel.fr

10 km de Vitré
 9  **plan N5**

LE CHEVAL BLANC

Ambiance familiale pour une halte ou une soirée étape, accès indépendant à toute heure, préparation possible de plateau-repas...

Congés annuels : 2 semaines en août
Jour de fermeture hebdomadaire : samedi

Restaurant : voir page 56

Tarifs (à partir de):

Chambre 1 personne :44 €
 Chambre 2 personnes :52 €
 Chambre familiale :72 €
 Soirée étape :59 €
 Petit déjeuner :7 €



1, rue d'Anjou / 35370 ARGENTRÉ-DU-PLESSIS
 Tél : 02 99 96 61 30
 le.chevalblanc@orange.fr

5 km de Vitré

2



dont 1 unité
familiale

plan

L 4

MANOIR DE LA GAVOUYÈRE



Au pays des Portes de Bretagne, teinté d'histoire et de légendes, le Manoir de la Gavouyère vous convie à une étape romantique, en dehors du temps. Chambres raffinées. « Victorinne » est spécialement adaptée pour une nuit de noces ou un anniversaire (1/2 bouteille de champagne offerte).

In a region rich in history and legends, the marchands of Brittany, Manoir de la Gavouyère (built in 1823) welcome you. The refined bedrooms can accommodate up to 10 persons. "Victorinne" is a room that can be booked for weddings nights or birthdays (with a complimentary half bottle of champagne).

Ouvert toute l'année

Tarifs (à partir de) :

Chambre 1 personne : 70 €

Chambre 2 personnes : 75 €

Personne supplémentaire : 15 €



La Gavouyère / 35500 SAINT AUBIN-DES-LANDES

Tél : 06 83 80 93 76

contact@manoir-de-la-gavouyere.fr / http://manoir-de-la-gavouyere.fr/

NOTES

.....

.....

.....

.....

.....

.....

9 km de Vitré 1  unité familiale au RDC  plan N 5

Mme DUTERTRE

A 9 km de Vitré, dans une grande propriété boisée, maison contemporaine située à 4 km du site des Rochers Sévigné comprenant une unité familiale avec 2 chambres, sdb, WC attenants privés. Plan d'eau, pêche, randonnée à proximité. Les petits déjeuners à base de produits maison sont copieux et attentionnés.

This contemporary style house is situated in a wooded park, 9 kms from Vitré and 4 kms from the Château des Rochers (a golf course). You can fish and hike nearby. We serve generous breakfasts made with homemade produce. There is one family accommodation unit bathroom and adjoining WC.

Ouvert toute l'année

Tarifs (à partir de):

Chambre 1 personne : 50 €

Chambre 2 personnes : 52 €

Personne supplémentaire : 24 €



Le Moulin aux Moines / 35370 ARGENTRÉ-DU-PLESSIS

Tél : 02 99 96 63 68

josyanne.dutertre@yahoo.fr / chambreshotes.over-blog.fr



3 km de Vitré

1



unité familiale

plan

M 4

Mme TURBAN



Deux chambres spacieuses : 25 m² (un lit deux places et petit frigo) ; 20 m² (deux lits une place). Petits déjeuners servis soit en salle à manger, soit en terrasse extérieure l'été. La maison est située au calme. À proximité plan d'eau - rando - piscine - château de Mme la Marquise de Sévigné - golf ... Une salle de bain commune.

Two spacious bedrooms, one with a double bed and the other with two singles. Generous breakfasts served in the dining room or on the patio. The house is situated in the quiet. The patio looks out over a lush wooded valley. Lake nearby, walking, swimming pool, golf and the Castle of Madame de Sévigné.

Ouvert toute l'année

Tarifs (à partir de) :

Chambre 1 personne :52 €

Chambre 2 personnes :52 €

Personne supplémentaire :24 €

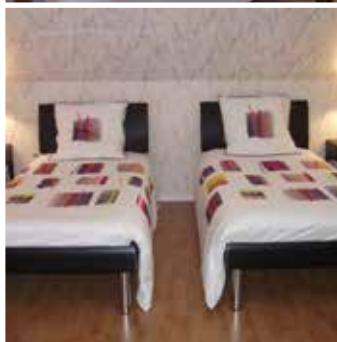

20, résidence des Ajoncs d'Or / 35500 POCÉ-LES-BOIS

Tél : 02 99 75 14 14 / 06 78 25 50 81

thereseturban@orange.fr / <http://www.lesajoncsdor.over-blog.com>

NOTES

.....

.....

.....

.....

.....

.....

.....

10 km de Vitré

2



dont 1 au RDC

plan

L 4

M. GEFFRAULT

Votre séjour dans une belle maison en pierre à la campagne. Un grand espace de verdure et d'arbres. Une chambre double au RDC avec salle d'eau et sanitaires privés. À l'étage, une chambre avec 2 lits, sdb et toilettes privées. Un bon petit-déjeuner avec confitures maison. Proche de l'axe Laval-Rennes.

Your B&B in a quiet rural village near Vitré. Extensial grounds with fruit-trees and garden. Accommodation in 2 rooms on the ground and the 1st floor of a traditional stone built house (private bathroom and toilets). A generous breakfast with home-made produce. Nearby the motorway Laval-Rennes.

Ouvert toute l'année

Tarifs (à partir de):

Chambre 1 personne : 37 €

Chambre 2 personnes : 47 €

Personne supplémentaire : 15 €



La Noë / 35500 CORNILLÉ

Tél : 02 99 49 01 92

lanoehtes@laposte.net / lanoehtes.over-blog.com



9 km de Vitré

3



dont 1 suite
familiale

plan
04

Mme PAYELLE

A mi-chemin entre Paris et l'ensemble de la Bretagne, passez au Presbytère de Dagmar. Maison d'hôtes de charme du XVIème siècle, vous y trouverez des chambres raffinées, un petit déjeuner copieux et un accueil chaleureux et la table d'hôtes. Bienvenu aux anglophones et germanophones.

Midway from Paris to Brittany, take a rest at Dagmar's ancient parish house in Erbrée. Close to the high way on the country side and close to Vitré and Rennes you will find quiet rooms with king-size beds. Our breakfast and buffet meal will be glad to welcome you during a holiday.

Congés annuels : Du 04/04 au 14/04, Pâques

Tarifs (à partir de) :

Chambre 1 personne : 55 €

Chambre 2 personnes : 60 €

Personne supplémentaire : 10 €

Table d'hôtes : 15 €



4, place Abbé Damon / 35500 ERBRÉE

Tél : 06 18 37 54 82

dagmar.payelle@neuf.fr

NOTES

.....

.....

.....

.....

.....

.....

3 km de Vitré

2



au RDC

plan

N 4

M. et Mme MÉHAIGNERIE



Demeure ancienne avec beaucoup de style, ambiance chaleureuse. 2 chambres d'hôtes spacieuses, décorées avec goût. Petits déjeuners copieux. Parc fleuri et verdoyant, salon de jardin, petits animaux de basse-cour. Proche piscine, randonnées pédestres, équestres, golf, tennis. 3km du Château des Rochers.

2 spacious tastefully-decorated guest rooms, copious breakfast included. Walking riding, golf and tennis facilities nearby. 3km from the Château des Rochers. This old house has plenty of style and a warm atmosphere. From the outdoor lounge in the lush garden you can observe the small farmyard animals.

Ouvert toute l'année

Tarifs (à partir de):

Chambre 1 personne :45 €

Chambre 2 personnes :50 €

Personne supplémentaire :15 €



Les Maurepas / 35500 VITRÉ
Tél : 02 99 74 42 48 / 06 16 08 46 20

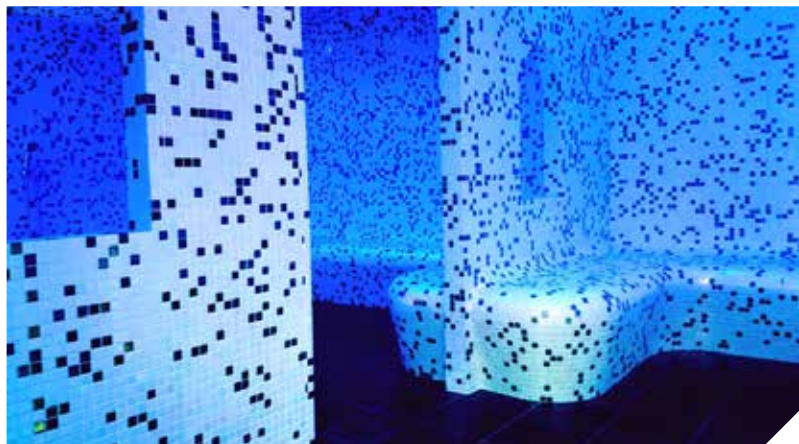

10 km de Vitré 4



dont 1 unité familiale
et 1 au RDC

plan
N 1

M. et Mme PASQUET

Entre Vitré et Fougères, à la ferme, 4 chambres d'hôtes, petit-déjeuner copieux avec produits de la ferme. Nous sommes producteurs de lait «bleu blanc cœur». Notre ferme est ouverte et peut être visitée à tout moment. Pour les enfants : poney, âne, poules, ping-pong, badminton, volley. Proximité du GR 34 et d'un lac.

4 bed and breakfast rooms on a farm located between Vitré and Fougères. Hearty breakfast using farm produce. We are a farm producing 'bleu blanc cœur' quality milk (high in Omega 3). Our farm is an open farm and can be visited at any time. Available for children: ponies, donkeys, chickens, table tennis, badminton and volleyball. Near the GR 34 and a lake.

Ouvert toute l'année

Tarifs (à partir de):

Chambre 1 personne :40 €

Chambre 2 personnes :50 €

Personne supplémentaire :15 €



La Daudrairie / 35210 CHÂTILLON-EN-VENDELAIS

Tél : 02 99 76 12 62 / 06 25 18 22 22

jeanpierre.pasquet@hotmail.fr / <http://gite-a-la-ferme.bleu-blanc-coeur.org/>

NOTES

.....

.....

.....

.....

.....

.....

Vitré

2 +1 

plan

A 0

Mme FAUCHER

Cet ancien presbytère du XVIII^e siècle est décoré avec bonheur. Accès par escalier indépendant, 3 chambres personnalisées dont 1 sous comble avec lavabo et 1 autre romantique tapissée de Jouy (salle de bain commune). Spacieuses et calmes, elles donnent sur un agréable jardin clos. Détente assurée. TV. Salle de bain commune.

This former presbytery is a pleasantly decorated 18th century house ideal for a break in Vitré. Three bedrooms are available: one under the attic (with washbasin) and another decorated with toile de Jouy. They share a bathroom. These calm and spacious rooms look out onto the garden. Relaxing place. TV.

Ouvert toute l'année

Tarifs (à partir de):

Chambre 1 personne :48 €

Chambre 2 personnes :55 €



2, chemin des Tertres Noirs / 35500 VITRÉ

Tél + fax : 02 99 75 08 69

pierre.faucher13@wanadoo.fr / <http://bnb.faucher.info>



25 km de Vitré 2 

plan
dont 1 au RDC **Vers 0 1**

LES JARDINS DE LA PÉROUSE DU MITAN

Dans une maison de caractère, 2 grandes chambres lumineuses vous garantissent calme, détente, repos au cœur d'un jardin d'exception, 1 ha verdoyant, fleuri, refuge à papillons. Accueil personnalisé, petits déjeuners gourmands, table d'hôtes, kitchenette. Formules cadeau. Voir aussi notre gîte 4*.

In a house with character, two large bright rooms guarantee calm, relax, rest at the heart of an exceptional park, 2,5 acres green, blooming, butterfly refuge, collection of hydrangeas. Personal welcome, gourmet breakfasts, guest table, kitchenette. Gift formulas. See also our 4 cottage.*

Ouvert toute l'année

Tarifs (à partir de):

Chambre 1 personne :40 €

Chambre 2 personnes :55 €

Personne supplémentaire :15 €

Table d'hôtes :15 €

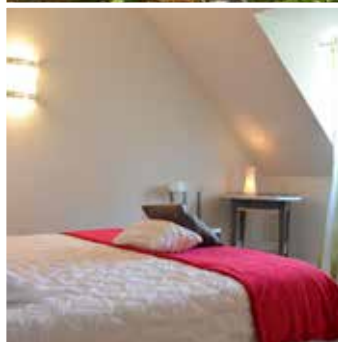

La Pérouse du Mitan / 35133 LANDÉAN

Tél : 02 99 97 30 30

paulrenault@orange.fr / www.gites-fougeres.com

NOTES

.....

.....

.....

.....

.....

.....

50 km de Vitré 5 

plan
Vers O 1

CHÂTEAU DE LA BALLUE

La Ballue, Château Louis XIII, idéalement situé entre St-Malo et le Mont-St-Michel, a su préserver sa pureté architecturale. Son authenticité, son confort, ses chambres lumineuses, les salons XVIIème siècle. et ses jardins remarquables en font un lieu idéal qui a su inspirer écrivains et artistes. Piscine & SPA.

La Ballue, Louis XIII Château, located near St-Malo and Mont-St-Michel, has preserved its architectural purity. Its authenticity, confort, weel-lit rooms, XVIIth living rooms and its remarkable gardens make it an ideal place which has inspired writers and artists. Pool & SPA.

Ouvert toute l'année

Tarifs (à partir de):

Chambre 1 personne : 210 €

Chambre 2 personnes : 210 €

Petit déjeuner 20 €



Château de la Ballue / 35560 BAZOUGES-LA-PÉROUSE

Tél : 02 99 97 47 86

chateau@la-ballue.com / www.la-ballue.com

9 km de Vitré

5  plan
L 5

CHÂTEAU DES TESNIÈRES

Château et parc de 6 ha. Atmosphère conviviale et intimiste avec des chambres ou suites spacieuses d'une décoration très tendance.

Congés annuels : décembre et janvier

Tarifs (à partir de):

Chambre 1 personne : 120 €

Chambre 2 personnes : 120 €



Château des Tesnières / 35370 TORCÉ

Tél : 02 99 49 65 02

info@chateaudestestieres.com / www.chateaudestestieres.com

15 km de Vitré

3  dont 2 au RDC plan **N 1**

Mme PICARD ****

Meublé indépendant campagnard, terrasse et garage clos, tous services et commerces, jeux société sur place, lac proche pédalos randonnée.

Ouvert toute l'année

Tarifs (à partir de) :
Semaine.....360 €



La Faguerie / 35210 CHÂTILLON EN VENDELAIS
Tél : 02 99 76 07 59
picardalbert@yahoo.fr / http://lafaguerie.monsite-orange.fr

Vitré

1  plan **F 6**

M. et Mme GARRAULT **

Appartement au 1er étage à 5 mn de la gare. Cuisine équipée, salon avec BZ, 1 chambre 2 pers, salle d'eau. Bus gratuit. Activités diverses.

Ouvert toute l'année

Tarifs (à partir de) :
Semaine.....180 €



1, boulevard des Rochers / 35500 VITRÉ
Tél : 02 99 75 04 58
m.annegarrault@hotmail.fr

12 km de Vitré

1  au RDC plan **K 4**

Mme GANDON *

Gîte indépendant à la ferme situé à la campagne. Cuisine, chambre pour deux personnes, salle d'eau, WC. Terrasse et salon de jardin.

Ouvert toute l'année

Tarifs (à partir de) :
1 nuitée : 60 €
Week-end : 90 €
Semaine : 150 €



Les Sibonnières / 35220 SAINT-DIDIER
Tél : 02 99 00 37 21

12 km de Vitré
 5  dont 2 au RDC **plan 0 2**

ÉCOLOGE LA BELLE VERTE

Hélène vous accueille dans ses cabanes insolites et uniques nichées au creux du bocage vitréen.

Bien-être : bain nordique, massage.

Ouvert toute l'année

Tarifs (à partir de):

1 personne : 85 €

2 personnes : 85 €

Personne supplémentaire : 18 €



en cours

La Pihourdière / 35500 SAINT M'HERVÉ
 Tél : 06 11 30 91 85
contact@ecolodge-labelleverte.fr // <http://www.ecolodge-labelleverte.fr/>

12 km de Vitré 2 

au RDC **plan N 5**

M. et Mme GARNIER

Dans un cadre verdoyant proche du Manoir du Pinel, très beau gîte, entièrement rénové avec séjour, cheminée, 1 ch/2 pers et 1 ch/3 pers. Possibilité de randonnées. Vélos à disposition. Internet gratuit et illimité. Nouveau : partenariat avec un sophrologue (sur réservation) et atelier de cuisine sauvage.

A pretty stone-built house tastefully restored, with Scandinavian style furniture. You will appreciate the charm of the fireplace, the stone interior walls. The cottage can accommodate 5-6 persons. It includes: a lounge, dining room, kitchen, 2 bedrooms and bathroom. Pleasant entirely enclosed yard.

Ouvert toute l'année

Tarifs (à partir de):

1 nuitée : 90 €

Week-end : 110 €

Semaine : 200 €



Le Bas Mée / 35370 ARGENTRÉ-DU-PLESSIS
 Tél : 02 99 96 52 48 / 06 83 27 19 01 / Fax : 02 99 96 52 48
philippe.garnier15@orange.fr // www.lebasmee.wordpress.com

17 km de Vitré

8



dont 2 au RDC

plan

K 4

M. et Mme RENAULT

Noël et Isabelle vous accueillent dans leur grange datant du XVII^e siècle, entièrement restaurée à proximité de Rennes, Vitré et Fougères, Villes d'Art et d'Histoire. 2 gîtes confortables comprenant chacun salle de séjour, salon avec poêle, cuisine, wc, 4 chambres, SDB. Accueil groupe. Capacité 8 et 9 personnes.

Noël and Isabelle welcome you in their barn dated from XVIIth century. This house is tastefully decorated in quiet leafy surroundings with a walled garden, garden furniture and barbeque, near Rennes, Vitré and Fougères, all three of which have a particularly rich heritage. 2 gites confortables 8 and 9 persons.

Ouvert toute l'année

Tarifs (à partir de):

1 nuitée :255 €

Semaine :300 €



La Gidonnière / 35220 ST-DIDIER

Tél : 02 99 00 36 73

noel.renaud@orange.fr / http://lagidonniere.fr

15 km de Vitré

5



dont 3 au
RDC

plan

M 6

M. et Mme BÉTIN



Maison indépendante, site très calme avec bel environnement, pièce d'eau, terrain de boules, préau, pelouse, 2 salles de bain, TV.

Ouvert toute l'année

Tarifs (à partir de):

Semaine :375 €



La Hairie / 35680 DOMALAIN

Tél : 02 99 76 36 32

gerardjeanine.betin@orange.fr

12 km de Vitré
5  au RDC plan
N 5

M. et Mme TIREAU



Belle longère comportant 2 gîtes confortables situés à la ferme. Cour et pelouses indépendantes avec salon de jardin et balançoire.

Ouvert toute l'année

Tarifs (à partir de):

Week-end :110 €

Semaine :199 €



Les Rèzes / 35370 ARGENTRÉ-DU-PLESSIS

Tél : 02 99 96 56 25

tireau.christophe@wanadoo.fr

15 km de Vitré
1  plan
L 6

AUX BONNES HERBES

Gîte 2/3 pers. rénové avec matériaux sains. Endroit calme et reposant. Respect de l'environnement, de l'humain, animations sur le site.

Ouvert toute l'année

Tarifs (à partir de):

1 nuitée :55 €

Week-end :100 €

Semaine :190 €



La Mettrie / 35680 BAIS

Tél : 02 99 96 11 63

auxbonnesherbes@gmail.com / http://auxbonnesherbes.bzh

10 km de Vitré
7  au RDC plan
O 2

DOMAINE DE LA HAUTE HAIRIE



Location de salle (80 personnes) avec hébergement (29 lits + camping). Cuisine équipée et vaisselle. Séjours enfants, scolaires.

Ouvert toute l'année

Loisirs : voir page 75

Tarifs disponibles sur le site internet



La Haute Hairie / 35500 SAINT-M'HERVÉ

Tél : 02 99 76 72 88

haute.hairie@wanadoo.fr / www.ferme-pedago.fr

LE MOULIN NEUF

35370 ARGENTRÉ-DU-PLESSIS
Tél : 02 99 96 61 27
mairie@argentre-du-plessis.fr
<http://www.argentre-du-plessis.fr>

7 places
2 chambres (étages)



Ouvert toute l'année, aux horaires
d'ouverture de la mairie

LE TREMPLIN

13, rue Pasteur - 35500 VITRÉ
accueil.habitat@tremplin-vitre.org
www.tremplin-vitre.org

22 places



Ouvert toute l'année

Foyer des jeunes travailleurs

13, rue Pasteur
35500 VITRÉ
Tél : 02 99 74 61 73
accueil.habitat@tremplin-vitre.org
www.tremplin-vitre.org

Capacité 85 emplacements

CAMPING CHÂTILLON-EN-VENDELAIS **

Rue des Rouxières
35210 CHÂTILLON-EN-VENDELAIS
Tél : 02 99 76 06 32

LA DAUDRAIRIE

35210 CHÂTILLON-EN-VENDELAIS
jeanpierre.pasquet@hotmail.fr
<http://gite-a-la-ferme.bleu-blanc-coeur.org/>

35 places
12 chambres dont 2 au RDC



Ouvert toute l'année

Vitré

45 emplacements

plan
Vers **G 9**

**CAMPING
MUNICIPAL
DE VITRÉ *****



Construit sur un ancien champ de tir, ce camping à l'architecture atypique est situé dans un espace arboré, calme et relaxant.

Ouvert du 01/03 au 15/12

Tarifs (à partir de):

Base d'un emplacement
+ 2 personnes

+ 1 voiture : 11,20 €

109, boulevard des Rochers / 35500 VITRÉ
Tél : 02 99 75 25 28
camping@mairie-vitre.fr / www.mairie-vitre.fr

18 km de Vitré

32 emplacements
+ 2 locatifs

plan
P 6

**CAMPING LE
CHARDONNERET ****



Ce camping ombragé propose de multiples activités, est accessible aux handicapés et possède des jeux pour enfants. Location de mobil-homes.

Ouvert du 01/04 au 30/09

Tarifs (à partir de):

Base d'une location d'un mobil home
à la semaine : 196 €

Base d'un emplacement
+ 2 personnes

+ 1 voiture : 8€

Rue du Chardonneret / 35370 LE PERTRE
Tél : 02 99 96 90 21 / 06 79 50 41 77
mairielepertre@lepertre.fr

26 km de Vitré

17 emplacements

plan
N 7

**CAMPING
MUNICIPAL
DE LA RIVIÈRE ****

Le camping de la rivière: environnement calme et verdoyant à proximité d'un espace naturel avec jeux pour enfant et terrain multisports.

Ouvert toute l'année

Tarifs (à partir de):

Base d'un emplacement + 2
personnes

+ 1 voiture : 8,50 €



11, rue l'Abbé François Lizé / 35130 LA-SELLE-GUERCHAISE
Tél : 02 99 96 46 72 (lundi matin et jeudi toute la journée)
mairielaselle@orange.fr / http://www.laselleguerchaise.fr

Vitré

10



dont 3 au RDC

plan

Vers E 9

RÉSIDENCE DOMITYS « LA MARQUISE »

Un cadre convivial et chaleureux ! La résidence DOMITYS « La Marquise » dispose de 135 appartements modernes et parfaitement équipés du studio au 3 pièces pour des séjours courts ou longue durée. La résidence offre toute la qualité des services que seul DOMITYS propose, en formule ou à la carte.

In a friendly setting, the residence DOMITYS "La Marquise" has 135 modern and equipped flats from 1 to 3 rooms for short and long stay. Welcoming and quiet, the residence offers you quality services that only Domitys proposes. If you still wonder what is a well lifestyle, do not hesitate to visit us!

Ouvert toute l'année

Restaurant : voir page 61

Tarifs (à partir de) :

1 nuitée : 78 €



2, rue Georges Aumont / 35500 VITRÉ
Tél : 02 23 55 75 00 / Fax : 02 23 55 75 01
vitre@domitys.fr / www.domitys.fr

NOTES

.....

.....

.....

.....

.....

.....

14 km de Vitré 90 Capacité d'accueil
groupe : 130plan
J 4

AR MILIN

Traversé par « la Vilaine », le restaurant panoramique du Moulin offre une vue splendide sur le parc de 5 hectares et des plaisirs authentiques au coin du feu de bois. Savourez notre cuisine qui bouge avec les saisons et admirez l'exposition des œuvres monumentales de Mai à Septembre au Jardin des Arts.

Crossed by the river Vilaine, the restaurant Ar Milin offers a wonderful view on the 5 hectares wooded park. Come and taste our cooking which is changing according to the seasons. From May to September, take the time to admire the exhibition of monumental sculptures named Jardin des Arts in the park.

Ouvert toute l'année

Hébergement : voir page 16

Tarifs (à partir de) :

Menu : 17,40 €

Menu du jour : 22,60 €

Menu enfant : 14 €



30, rue de Paris / 35220 CHÂTEAUBOURG
Tél : 02 99 00 30 91 / Fax : 02 99 00 37 56
resa.armilin@orange.fr / www.armilin.com

Ouvrez l'oeil

Saint Jacques de Compostelle

retrouvez, au cœur du centre historique, un balisage de vingt-huit clous au sol représentant le Mont-Saint-Michel, un bâton de pèlerin et une coquille. Un balisage original réalisé dans toutes les villes d'Art et d'Histoire, qui met à l'honneur Saint-Jacques de Compostelle. A Vitré, les pèlerins sont reçus au gîte d'étape, installé rue Pasteur, à proximité de l'ancien couvent Saint-Nicolas des Augustines, ancien établissement hospitalier donnant jadis asile aux pèlerins.



Vitré

60 

Capacité d'accueil
groupe : 45

plan
B O

LE PETIT BOUCHON

De la malice et du plaisir pour une cuisine actuelle inspirée par la tradition : pancakes de sarrasin associés à un saumon magistralement confit ou étonnant filet de boeuf au jus de cacao-chicorée. Vos papilles exploseront sous ses alliances modernes. Aficionados du partage de photos, vous ne serez pas en reste.

Modern cuisine inspired by the past to delight and intrigue: buckwheat pancakes combined with a beautifully made salmon confit, or beef fillet in an unusual chicory and cocoa sauce. These modern combinations will make your taste buds explode. Aficionados at photo sharing - you will not be left out.

Jour de fermeture : les soirs semaines, samedi midi et dimanche (sauf réservations groupes à partir de 15 pers.)

Tarifs (à partir de) :

Menu : 24.70€

Menu du jour : 14.90€

Menu enfant : 11.20€



37, rue du Petit Rachapt / 35500 VITRÉ

Tél : 02 99 74 52 01

restau@lepetitbouchon.com / www.lepetitbouchon.com

NOTES

.....

.....

.....

.....

.....

.....

.....

.....

Vitré

55 

Capacité d'accueil
groupe : 38

plan
H 4

LE PICHET

Restaurant gastronomique à la décoration tendance où son chef Sébastien Varlet propose une cuisine inventive exclusivement basée sur des produits frais de saison. Maguy son épouse vous accueille avec plaisir dans son écrin d'art. La terrasse dedans-dehors vous permet de profiter au maximum du jardin.

Gastronomic restaurant in the trendy decoration where the chef Sébastien Varlet propose you a creative cook exclusively with fresh produce of the season. Maguy, his wife, will be pleased to welcome you. The terrace "inside outside" will allow you to take advantage at the most of the garden.

Congés annuels :

3 semaines en août et 1 en février
Jours de fermeture hebdomadaire :
dimanche et lundi

Tarifs (à partir de) :

Menu : 28 €

Menu du jour : 21 €

Menu enfant : 7 €



17, boulevard de Laval / 35500 VITRÉ

Tél/Fax : 02 99 75 24 09

restaurant@le-pichet.fr / www.lepichet.fr



10 km de Vitré 90 

Capacité d'accueil
groupe : 90

plan
L 2

AUBERGE DES LYS

Cécile et son équipe vous accueillent tous les midis du lundi au vendredi avec une formule du jour sous forme de buffet et 3 plats du jour au choix. Le week-end, nous vous proposons notre service traiteur sur place (salle privative de 10 à 90 personnes) ou en salle extérieure pour vos repas de famille.

Cécile and her team welcome you for the lunchtime from Monday to Friday with a daily menu (buffet lunch for starter and dessert and the choice between 3 courses). For the weekend, we cater your meal in the restaurant (private room up to 90 persons) or take away for your family meals.

Congés annuels :
Du 01/08 au 21/08

Tarifs (à partir de) :

Menu : 11.50 €

Menu du jour : 12 €

Menu enfant : 8 €



10, rue de l'Église / 35450 VAL D'YZÉ

Tél : 02 99 49 71 87

auberge-des-lys@wanadoo.fr / www.aubergedeslys.fr

NOTES

.....

.....

.....

.....

.....

.....

.....

18 km de Vitré 80 

Capacité d'accueil
groupe : 80

plan
M 7

AUBERGE DE MOUTIERS

Restaurant-Traiteur, entre Vitré et La Guerche-de-Bretagne, l'Auberge de Moutiers offre un cadre et une ambiance chaleureuse. Cuisine traditionnelle et de qualité : menu ouvrier. Spécialité : le cochon grillé. Week-end, menu élaboré et traiteur. Apéritifs dinatoires, buffets froids, plats uniques.

Restaurant and catering near La Guerche-de-Bretagne, the Auberge de Moutiers proposes a traditional and quality cuisine in a welcoming atmosphere. Our speciality : grilled pork. Adapted meals for your family function (birthday, wedding) and other events, deliver buffet diner (with home-made cooked meals).

Congés annuels : 1 semaine à Noël et 3 semaines en août
Jours de fermeture hebdomadaire : lundi et vendredi (après-midi)

Tarifs (à partir de) :

Menu : 12,20 €

Menu enfant : 9,50 €



40, rue du Pont des Arches / 35130 MOUTIERS

Tél : 02 99 96 21 62

aubergedemoutiers@orange.fr / www.aubergedemoutiers.com



Vitré

42 

Capacité d'accueil
groupe : 42

plan
C 4

AUBERGE SAINT-LOUIS

Situé à deux pas du château, le Saint-Louis attire par son décor polychrome à fleurs de lys. Son intérieur élégant de lambris Louis XV d'époque, rappelle le raffinement du XVIIIème siècle. Magnifique reflet de l'intimité Vitréenne. Ambiance, assiette et accueil y sont à l'honneur.

Situated just a stone's throw from the castle, the colourful decoration of the Auberge Saint-Louis is bound to catch your eye. Its elegant interior with genuine Louis XV panelling, illustrates the refinement of the XVIIIth century. This magnificent interior reflects the intimacy of Vitré.

Jours de fermeture hebdomadaire :
Dimanche soir et lundi

Tarifs (à partir de) :

Menu : 17,40 €

Menu enfant : 11 €



31, rue Notre Dame / 35500 VITRÉ

Tél : 02 99 75 28 28

aubergestlouis090@gmail.com / www.aubergesaintlouis.fr

NOTES

.....

.....

.....

.....

.....

.....

Vitré

77 

Capacité d'accueil
groupe : 50

plan
C 5

AU VIEUX VITRÉ

Situé à deux pas du château, notre restaurant vous accueille du mardi au samedi pour un repas convivial, les soirs d'hiver au coin de la cheminée ou l'été en terrasse. Vous y apprécierez nos grillades au feu de bois, nos pizzas, nos plats et desserts maison, ainsi que notre large gamme de vins.

Situated near the castle, we are pleased to welcome you in our restaurant from Tuesday to Saturday. Enjoy a friendly meal during cold winter evenings by a fire or fine summer on our terrace. You could taste grills made on a wood fire, pizzas, home-made meals and desserts, and a wide range of wine.

Jours de fermeture hebdomadaire :
dimanche et lundi
Congés annuels : Du 01/08 au 17/08 inclus

Tarifs (à partir de) :

Menu du jour : 12,10 €

Menu enfant : 9 €



1, rue d'Embas / 35500 VITRÉ

Tél : 02 99 75 02 52

carl.millon@sfr.fr



Vitré

40 

Capacité d'accueil
groupe : 30

plan
B 5

BRASSERIE SAINT YVES

Au pied du Château, la « Brasserie St Yves » est heureuse de vous recevoir dans un cadre chaleureux pour déguster une cuisine gourmande et inventive. Menus et plats du jour, formule boissons comprises (midi et soir), menu enfant et carte. Organisation de repas familiaux, professionnels ou autres.

At the foot of the castle, the staff of « la Brasserie St Yves » is pleased to welcome you in a warm frame to taste a greedy and creative cooking. Menus and today's specials, drink-included, set menu (at lunchtime and dinner hour), children's menu. Organization of your family and business lunch.

Jours de fermeture hebdomadaire :
dimanche
Congés annuels :
vacances scolaires Noël

Tarifs (à partir de) :

Menu : 15,70 €
Menu du jour : 10,70 €
Menu enfant : 8,50 €



1, place St Yves / 35500 VITRÉ

Tél : 09 83 60 29 10

brasseriesaintyves@hotmail.fr

NOTES

.....

.....

.....

.....

.....

.....

.....

15 km de Vitré 50 

Capacité d'accueil
groupe : 120

plan
J 4

CASTEL J'HULY

Le Castel j'Huly propose une cuisine inventive et créative, rythmée au fil des saisons avec des produits frais. Profitez du bistrot, dans une ambiance décontractée, d'une terrasse pour les beaux jours, des salons et d'une salle privative pour vos repas groupes. Résidence hôtelière avec appartements équipés.



Jours de fermeture hebdomadaire :
dimanche

Congés annuels : Du 15/02 au 21/02 et
du 18/07 au 28/07

Tarifs (à partir de) :

Menu : 27 €

Menu du jour : 16 €



1, parc du Castel / 35220 CHÂTEAUBOURG

Tél : 02 99 00 75 13

castel-jhuly@wanadoo.fr / www.castel-jhuly.com



Vitré

28 

Capacité d'accueil
groupe : 15

plan
C 4

HAO HENG

Situé au coeur du centre historique, venez découvrir notre restaurant gastronomique de spécialités asiatiques. Une cuisine traditionnelle et raffinée qui ravira les palais des petits et grands. Vous serez accueillis dans un cadre chaleureux, calme et convivial.

Situated at the heart of the historical centre, come to discover our gastronomic restaurant of Asiatic specialties. Traditional and refined cuisine that will delight childrens and adults. You will be welcomed in a calm, warm and convivial atmosphere.

Congés annuels :
15 jours en août
Jours de fermeture hebdomadaire :
mercredi et dimanche (midi)

Tarifs (à partir de) :
Menu : 10 €



9, rue Garengéot / 35500 VITRÉ
Tél : 02 99 74 51 64

NOTES

.....

.....

.....

.....

.....

.....

Vitré

350



Capacité d'accueil
groupe : 350

plan
I 1

LA GRENOUILLÈRE

Restaurant traditionnel facile d'accès. Menus du jour, menus à la carte et menus banquet. Beaucoup de choix pour tous les budgets. Repas de famille ou séminaires d'entreprise avec mise à disposition de matériel. Vaste parking, chiens admis, Wifi gratuit, Petit Futé, Facebook, bar.

Traditional restaurant access easy. Menu of the day, menu "à la carte" and menus for meals. Many choices for every budget, family meals or professional seminars with material loan. Large car park, dogs allowed, free wifi access, Petit Futé, facebook, bar.

Congés annuels :
Vacances scolaires de Noël

Hébergement : voir page 21

Tarifs (à partir de) :

Menu : 12 €
Menu du jour : 12,30 €
Menu enfant : 9,40 €



63, rue d'Ernée / 35500 VITRÉ

Tél : 02 99 75 34 52

lagrenouillere@libertysurf.fr / www.hotel-restaurant-lagrenouillere.com



Vitré

72 

Capacité d'accueil
groupe : 30

plan
B 4

LA PLACE

Idéalement situé face au château, dans un cadre chaleureux, nous proposons une cuisine bistrot « fait maison ». Vous profiterez pleinement d'une terrasse ensoleillée pouvant accueillir 65 couverts.

Faced to the castle, in a warm atmosphere, we propose a home-made bistrot cooking. Enjoy our sunny terrace for up to 65 persons.

Jours de fermeture hebdomadaire :
dimanche et lundi (ouvert les
dimanches de mai à août)

Tarifs (à partir de) :

Menu du jour : 9,90 €

Menu enfant : 6,50 €



8 bis, place du Château / 35500 VITRÉ

Tél : 09 53 36 95 95

restaurantlaplacevitre@gmail.com / www.restaurant.laplace.free.fr

NOTES

.....

.....

.....

.....

.....

.....

Vitré

61 

Capacité d'accueil
groupe : 50

plan
C 4

LA SOUPE AUX CHOUX

Restaurant de caractère avec une magnifique cave. Ambiance sympathique et chaleureuse bien connue des vitréens pour la qualité de sa cuisine traditionnelle, menu inscrit sur l'ardoise.

A restaurant with a special touch with its two dining rooms, featuring part of the town wall which is still intact, stone walls and exposed beams, come and enjoy this charming restaurant with genuine tastes of the «terroir» and pleasant atmosphere. Sunny terrace in summer months.

Jours de fermeture hebdomadaire :
samedi (midi) et dimanche
Congés annuels : Du 10/04 au 24/04
et du 15/08 au 31/08

Tarifs (à partir de) :

Menu : 26 €

Menu du jour : 14 €

Menu enfant : 10 €



32, rue Notre Dame / 35500 VITRÉ

Tél : 02 99 75 10 86 / Fax : 02 99 75 29 67

lasoupe.auxchoux@orange.fr / www.restaurant-vitre.fr



Vitré

180



Capacité d'accueil
groupe : 90

plan
D 6

LE BISTROQUAI

Six univers de 20 à 90 places aux différents thèmes. La cuisine y est variée et faite maison. La viande est d'origine française. Pour les groupes, le chef élabore un menu sur mesure en fonction de votre budget et de vos exigences. Le personnel dynamique et souriant vous y attend. Pizzas également proposées.

Six universes from 20 to 90 places in the various themes. The cooking is varied and home-made there. French origin meat. For the groups, the chef develops a custom-made menu according your budget and your requirements. The dynamic and smiling staff waits for you there. Pizzas.

Jours de fermeture hebdomadaire :
Dimanche soir et lundi

Tarifs (à partir de) :

Menu : 28 €

Menu du jour : 13,90 €

Menu enfant : 8,10 €



9, place du Général de Gaulle / 35500 VITRÉ

Tél : 02 99 96 82 83

lebistroquai.contact-vitre@orange.fr

NOTES

.....

.....

.....

.....

.....

.....

.....

10 km de Vitré 45 

Capacité d'accueil
groupe : 65

plan
N 5

LE CHEVAL BLANC

Nous vous proposons une table inventive et authentique avec un menu du jour et une carte de saison. Pour un repas d'affaire, réunions familiales, au restaurant ou en traiteur, nous vous proposons d'élaborer ensemble votre menu selon votre budget. Nous vous accueillons tous les dimanches.

We propose you an authentic and inventive cooking. We propose meals for family or business lunch according to your budget. We also welcome you on Sundays. We have a catering staff for your meals outside the restaurant.

Congés annuels : 2 semaines en août
Jour de fermeture hebdomadaire : samedi

Hébergement : voir page 24

Tarifs (à partir de) :

Menu : 16 €

Menu enfant : 8 €



BB

1, rue d'Anjou / 35370 ARGENTRÉ-DU-PLESSIS

Tél. 02 99 96 61 30

le.chevalblanc@orange.fr

NOTES

.....

.....

.....

.....

.....

.....

.....

Vitré

60 

Capacité d'accueil
groupe : 20

plan
D 5

LE KAT' SEASON

Dans un cadre aux couleurs intemporelles, Maryline et Philippe vous accueillent dans un esprit de convivialité et de partage. Ils vous proposent une cuisine revisitée aux goûts d'ici et ailleurs au gré des saisons.

In timeless color atmosphere, Marylin and Philip will be pleased to present a gastronomy revisited and different each season with flavors from here and elsewhere. You will be served in a spirit of conviviality and sharing. Don't hesitate to book or just come to greet.

Jours de fermeture hebdomadaire :
Dimanche et lundi

Tarifs (à partir de) :

Menu : 35 €

Menu du jour : 12,50 €



5, place du Général Leclerc / 35500 VITRÉ
Tél : 02 99 74 68 88

20 km de Vitré

180  Capacité d'accueil
groupe : 80

plan
M 7

LE PASSE-TEMPS GUERCHAIS

Bar, restaurant, crêperie, pizzeria, Le Passe-Temps Guerchais vous accueille tous les jours en été. Repas de famille et d'affaires.

Jour de fermeture hebdomadaire :
Dimanche soir (sauf juillet et août)

Tarifs (à partir de) :

Menu : 20 €

Menu du jour : 10,90 €

Menu enfant : 6,50 €



14, Place du Champs de Foire / 35130 LA GUERCHE DE BRETAGNE
Tél : 02 99 96 33 19

Vitré

25 

Capacité d'accueil
groupe : 30

plan
F 4

LE PETIT PRESOIR

Christèle et Thierry vous accueillent dans leur restaurant au décor chaleureux et reposant. Dans cette ambiance vous trouverez une cuisine raffinée avec des produits frais et de saison. Les menus sont proposés avec un verre de vin sur chaque plat. Différents menus pour vos repas de famille.

Christèle and Thierry welcome you in their restaurant with the cordial and resting decoration. In the environment, you will find a refined cooking with fresh and seasonal produce. The menus are proposed with a glass of wine on each dish. Various menus for your family meals.

Congés annuels : 1 semaine en hiver, 3 semaines en été

Jours de fermeture hebdomadaire : Dimanche (soir), lundi (soir), mardi (soir) et mercredi.

Tarifs (à partir de) :

Menu : 20 €

Menu du jour : 13 €

Menu enfant : 9 €



20, rue de Paris / 35500 VITRÉ

Tél/Fax : 02 99 74 79 79

lepetitpressoir35@wanadoo.fr / www.restaurant-vitre-lepetitpressoir.com



Vitré

25 

Capacité d'accueil
groupe : 10

plan
B 5

LES PIEDS SOUS LA TABLE

Restaurant situé au cœur du centre historique, dans une maison du XVIème siècle. Sophie et Guillaume vous accueillent dans un cadre convivial. L'ambiance moderne et la cuisine ouverte sur la salle vous assurent une pause détente agréable.

This restaurant is in a 16th century town-house in the heart of the historical centre. Sophie and Guillaume welcome you in a friendly surrounding. The atmosphere and the open-plan kitchen on the dinner room assure you a pleasant break.

Jours de fermeture hebdomadaire :
mardi soir, mercredi, jeudi soir (hors vacances scolaires) et samedi midi

Tarifs (à partir de) :

Menu : 22 €

Menu du jour : 11 €

Menu enfant : 9 €



20, rue d'En bas (Embas) / 35500 VITRÉ

Tél : 02 23 55 27 81

restaurant-lespiedssouslatable@orange.fr / www.restaurant-lespiedssouslatable.fr

3 km de Vitré

97 

Capacité d'accueil
groupe : 80

plan
N 5

LE PONT D'ETRELLES

Notre restaurant propose une cuisine traditionnelle, des menus et un service attentif, adaptés à vos repas d'affaires et familiaux.

Jours de fermeture hebdomadaire :
samedi et dimanche (sauf réservation)

Tarifs (à partir de) :

Menu : 14,10 €

Menu du jour : 14,10 €

Menu enfant : 7,20 €



Le Pont d'Étrelles / 35370 ÉTRELLES

Tél./Fax : 02 99 75 16 66

le.pont.detrelles@wanadoo.fr

12 km de Vitré

Capacité d'accueil
groupe : 200

plan
K 4

LE PRIVILÈGE

A deux pas de Vitré, au calme, le Privilège vous offre une halte d'exception. Notre chef, Hubert Roussel, Maître Restaurateur, vous propose une cuisine créative et gourmande rythmée au fil des saisons et composée de produits frais. Les 28 chambres de notre hôtel sont confortables et reposantes.

Near Vitré, the hotel restaurant "Le Privilège" guarantees an exceptional stopover in the countryside. The chef Hubert Roussel, will seduce you with his inventive cooking using fresh seasonal produce. The 28 hotel rooms are spacious, comfortable and relaxing.

Jours de fermeture hebdomadaire :
dimanche (soir) et lundi
Congés annuels : Du 25/07 au 11/08

Hébergement : voir page 18

Tarifs (à partir de) :

Menu : 23 €

Menu du jour : 16 €

Menu enfant : 12 €



La Peinière / 35220 SAINT-DIDIER

Tél : 02 99 00 33 05

infos@leprivilege-bretagne.fr / www.leprivilege-bretagne.fr



Vitré

80 

Capacité d'accueil
groupe : 20

plan
Vers **E 9**

RÉSIDENCE DOMITYS « LA MARQUISE »

Restaurant ouvert le midi de 12h à 14h pour tous, réservation souhaitée. Nos chefs cuisiniers veillent à vous proposer des menus variés, savoureux et équilibrés. Les repas sont élaborés directement dans nos cuisines à partir de produits frais livrés chaque jour. Café offert avec le menu.

The restaurant is opened to the public for lunchtime from 12am to 2 pm. Booking is advised. Our cheefs propose you various, tasty and balanced meals. They are directly cooking in our kitchen with daily delivered fresh produce. Offered coffee with menu.

Ouvert toute l'année
Fermé tous les soirs

Hébergement : voir page 40

Tarifs (à partir de) :

Menu : 17 €



2, rue Georges Aumont / 35500 VITRÉ
Tél : 02 23 55 75 00 / Fax : 02 23 55 75 01
vitre@domitys.fr / www.domitys.fr

NOTES

.....

.....

.....

.....

.....

.....

7 km de Vitré 80 

Capacité d'accueil
groupe : 80

plan
L 5

[A] TABLE

Restaurant - Traiteur

Une alliance subtile de saveurs. Des duos pleins de charme qui donnent vie, le midi en semaine, à un buffet totalement pétillant. On retrouve cette fantaisie et cette succulence dans la confection, quasi amoureuse, des plats du jour proposés chaque midi ou à la carte : ris de veau aux morilles, entrecôte « Angus » - juste grillée- frites « Maison ». De la simplicité, mais avec ardeur et style!

A subtle combination of flavours. A weekday lunch spent enjoying a simply refreshing buffet is one of the delightful combinations that make life worth living. This delicious dream comes true in the lovingly created daily specials or à la carte dishes on offer every lunchtime, such as veal sweetbreads with morels, Angus steak simply grilled with home-cooked chips, etc. Simple dishes made with passion and style!

Jour de fermeture : les soirs semaines, samedis et dimanches
(sauf réservations groupes à partir de 20 pers.)

Tarifs (à partir de) :

Menu :15,80 €

Menu enfant :11,20 €

Menu du jour :15,80 €



NOUVEAU PROPRIÉTAIRE
anciennement
auberge de
Montigné



ZA du haut Montigné / 35370 TORCÉ

Tél : 02 99 49 56 66

restaurant@a-table.bzh / www.a-table.bzh / www.salle.a-table.bzh



Vitré

60 

Capacité d'accueil
groupe : 30

plan
B 5

L'ARTISAN « Bistrot moderne »

Au cœur du centre historique, dans une magnifique bâtisse du XVème siècle, **L'ARTISAN** vous accueille dans un décor chaleureux et convivial. En fonction des saisons, auprès de la **CHEMINÉE** ou en **TERRASSE**, venez entre amis ou en groupe profiter de la carte élaborée à partir de produits frais.

*Situated in the heart of the historical centre, in a wonderful 15th century house, the **ARTISAN'S STAFF** welcomes you in a convivial setting. According to seasons, near the **OLD FIRE PLACE** or on our **TERRACE**, whether it be with your friends, enjoy our home-made meals made up of fresh produce.*

Jours de fermeture hebdomadaire :
dimanche (soir), lundi, mardi (soir)

Tarifs (à partir de) :

Menu : 25 €
Menu du jour : 13,50 €
Menu enfant : 9 €



30, rue d'En-bas (Embas) / 35500 VITRÉ

Tél : 02 99 74 64 54

contact@lartisan-bistrot.fr / www.lartisan-bistrot.fr

NOTES

.....

.....

.....

.....

.....

.....

Vitré

70 

Capacité d'accueil
groupe : 25

plan
C 5

LE CANDIOT

Dans un cadre convivial et chaleureux qui fleure bon la Provence, le Candiot vous reçoit dès l'heure de l'apéro et vous invite à découvrir les apéritifs d'antan accompagnés de pic-assiettes, vins au verre, whiskies. Cuisine bistro traditionnelle fait maison. Agréable terrasse d'avril à septembre.

Here, the friendly surroundings are reminiscent of Provence. The Candiot is open for the aperitif. You can discover some aperitifs from days gone by, as well as a selection of nibbles, wine by the glass, whiskies. Traditional bistro and home-made cooking. Pleasant terrace from April till September.

Jour de fermeture hebdomadaire :
mardi soir, mercredi soir et dimanche

Tarifs (à partir de) :

Carte : 10 €

Menu enfant : 7€

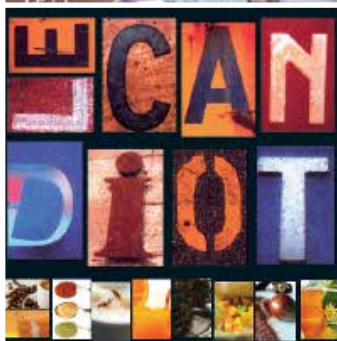

37, rue Poterie / 35500 VITRÉ

Tél : 02 99 74 77 20 / Fax : 02 99 75 20 87

bistrolecanadiot@hotmail.fr / www.bistro-lecandiot.fr

Vitré

65 

Capacité d'accueil
groupe : 20

plan
B 5

AUBERGE DU CHÂTEAU

L'Auberge du château vous accueille dans cette crêperie atypique pour déguster de délicieuses galettes de sarrasin et crêpes bretonnes.

Congés annuels : 1 semaine en octobre
Jours de fermeture hebdomadaire :
dimanche (soir) et lundi

Tarifs (à partir de) :

Menu du jour : 10,50 €

Menu enfant : 6,90 €



34, rue d'Embas / 35500 VITRÉ

Tél : 02 99 75 01 83

10 km de Vitré

45  Capacité d'accueil groupe : 50 **plan 03**

AUX DÉLICES GOURMANDS



Maison bretonne à 1 km du plan d'eau de Haute Vilaine. Cuisine traditionnelle. Crêperie et restaurant. Repas sur commande.

Jours de fermeture hebdomadaire : les soirs d'hiver en semaine (sauf le samedi).

Congés annuels : Du 19/03 au 25/03 et du 16/08 au 31/08

Tarifs (à partir de) :

Menu : 18,50 €
Menu enfant : 6,50 €
Menu du jour : 11 €

2, rue du Bourgneuf / 35500 LA-CHAPELLE-ERBRÉE

Tél : 02 99 49 32 03

gravier.hr@orange.fr

Vitré 50 

Capacité d'accueil groupe : 40 **plan H 4**

LA CLÉ DES CHAMPS

Sur Vitré, la Clé des Champs, une toque au Gault et Millau, vous donne la clé du bon goût avec un programme alléchant alliant produits locaux de qualité et bio. La crêperie est certifiée 100% bio. Les produits sont frais et cuisinés maison. Grand choix de galettes, crêpes et glaces. Tartes aux légumes.

'La Clé des Champs' in Vitré, awarded 'une toque' (one chef's hat) by the influential French restaurant guide 'Gault et Millau', provides the key to great flavour with a tempting selection based on good quality and local organic produce. The crêperie is certified 100% organic. Its products are all fresh and home-cooked. Wide selection of galettes, crêpes and ice-creams. Vegetable tarts.

Jour de fermeture hebdomadaire : dimanche soir, lundi, mardi et mercredi soir

Congés annuels : du 01/08 au 22/08, une semaine au printemps et une semaine en automne

Tarifs (à partir de) :

Menu : 13,20 €
Menu enfant : 11,20 €



1, boulevard de Laval / 35500 VITRÉ

Tél : 02 23 55 24 40

lacleschamps@creperie-vitre.fr / www.creperie-vitre.fr

Vitré

22 

Capacité d'accueil
groupe : 10

plan
B 5

LA GOURMANDISE

Crêperie authentique et chaleureuse. Notre carte de blé noir, vous contentera par sa diversité et la qualité apportée à chaque plat. Amoureux des produits frais de notre région, nous aurons à cœur de vous faire partager notre passion de la cuisine bretonne. Nous vous accueillons aussi le dimanche.

Warm traditional pancake restaurant. The list of buckwheat pancakes, great variety and the care taken over each dish is guaranteed to please you. We only use fresh local produce that we love ourselves and our aim is to share our love of Breton cuisine. We are also open on Sundays.

Jours de fermeture hebdomadaire :
lundi, mardi (midi), jeudi (soir)

Tarifs (à partir de) :

Menu : 9,60 €

Menu du jour : 9,60 €

Menu enfant : 6,70 €



26, rue d'Embas / 35500 VITRÉ

Tél : 02 99 75 02 12

g.guillotin@gmail.com



Vitré

30 

Capacité d'accueil
groupe : 8

plan
C 3

PLACE AUX CRÊPES

À deux pas du Château, au pied de l'Eglise Notre Dame, venez déguster nos galettes et crêpes à base de farines biologiques, nos salades et grillades accompagnées de frites maison. Vous pourrez y savourer boissons, crêpes et glaces en toute quiétude. Espace enfants. Service toute la journée.

2 steps away from the castle, at the foot of the church Notre Dame, come taste "galettes" and "crêpes" with biological flours but also our salads and meats accompanied with home made French fries. You can savor drinks, crepes and ice-cream there in a complete peace. Child space.

Jours de fermeture hebdomadaire :
Mercredi en juillet et août ; mardi et mercredi le reste de l'année

Tarifs (à partir de) :

Menu : 9,90 €



3, place Notre Dame / 35500 VITRÉ

Tél : 02 56 28 98 14

placeauxcrepes@gmail.com / placeauxcrepes.trumblr.com

NOTES

.....

.....

.....

.....

.....

.....

Vitré

90 

Capacité d'accueil
groupe : 20

plan
B 5

MRS TEAPOT

Profitez de ce séjour à Vitré pour venir déguster galettes et crêpes faites maison, dans ce lieu au charme d'antan. Une salle avec table de vigneron vous réunira entre amis, en famille. A la belle saison, une terrasse intérieure et une rue d'Embas, sont à votre disposition pour un repas ensoleillé.

Come and taste home-cooked galettes and crêpes during your stay in Vitré in this venue full of old-world charm. Get together with family and friends around the vigneron's table in a separate room. In the summer months, you can enjoy a meal in the sunshine on the terrace in our inner courtyard or the terrace on 'La rue d'Embas'.

Congés annuels : octobre et mars (15 jours)

**Jours de fermeture hebdomadaire :
Mercredi (soir), dimanche (en saison),
samedi (midi en hiver)**

Tarifs (à partir de) :

Menu du jour : 10,20 €

Menu enfant : 6,50 €



28, rue d'En-Bas (Embas) / 35500 VITRÉ
Tél : 02 99 74 45 58



Vitré

200



Capacité d'accueil
groupe : 50

plan
Vers D 9

L'ATELIER GOURMAND

Dans un cadre résolument contemporain, coloré et chaleureux, l'Atelier Gourmand vous propose une cuisine traditionnelle préparée sous vos yeux. Vous souhaitez déjeuner ou prendre simplement un verre, l'Atelier Gourmand sait varier les plaisirs. Mise à disposition d'une salle privative pour réunions (30 pers).

This is the place to discover traditional cuisine prepared before your eyes in decidedly contemporary surroundings. Whether you wish to lunch or just to have a drink, the Atelier Gourmand offers a host of different pleasures in a warm and colourful atmosphere. A private room for meetings (30 people).

Jours de fermeture hebdomadaire :
Dimanche et jours fériés

Tarifs (à partir de) :

Menu : 5,80 €



Centre commercial Hyper U / 21, rue de Redon / 35500 VITRÉ
Tél : 02 99 75 20 07 / Fax : 02 99 74 60 47
mariefrancoise.thomas@hotmail.fr

NOTES

.....

.....

.....

.....

.....

.....

Vitré

LA GALETTE VITRÉENNE

Véritables spécialités locales, les galettes et l'incontournable « Galette saucisse », sont sur vos marchés de Vitré et ses environs. Elaborées à bord du camion ambulant de « La Galette Vitréenne », elles sont 100 % Sarrazin Breton label IGP, et peuvent être accompagnées de crêpes.

Local specialty, buckwheat pancake, and the overlocked "Galette saucisse" on Vitré's market. Elaborated on the mobile truck titled "La Galette Vitréenne". This specialties are made with a 100% Breton buckwheat flour and you could complement with a pancake.

Congés annuels : août

Lundi matin :

place de la République - Vitré

Jeudi matin :

marché - Argentré-du-Plessis

Vendredi matin :

office de Tourisme - Vitré

Vendredi après-midi :

parking Leclerc - Vitré

Samedi matin : marché de Vitré



Marchés de Vitré
Tél : 06 60 96 46 87
nkerouredan@wanadoo.fr



Vitré

50



plan
E 8

SUBWAY

Chez Subway vous composez votre sandwich, wrap ou salade et nous vous le préparons sous vos yeux. Nous vous proposons un grand choix de produits : différentes viandes, une grande variété de légumes, des sauces de la plus commune à la plus originale et des pains cuits sur place pour plus de fraîcheur !!!

At Subway, you compose your own sandwich, wrap or salad and we prepare it beneath your eyes. There is a wide range of products : various meats, produce sauces either common or original and bread baked on site for more freshness!!!

Ouvert toute l'année

Tarifs (à partir de):

Menu : 6,40 €

Menu enfant : 4,90 €



1 bis, boulevard Pierre Landais / 35500 VITRÉ

Tél : 02 99 96 08 78

sub.jg-cc@orange.fr

NOTES

.....

.....

.....

.....

.....

.....

Vitré

56 

Capacité d'accueil
groupe : 60

plan
C 5

LE CHÊNE VERT

Le Chêne Vert vous propose une savoureuse cuisine traditionnelle. Situé place de la gare à Vitré, vous saurez apprécier un moment gourmand dans une ambiance chaleureuse et conviviale. Seul, à deux, en groupe ou en famille, le Chêne Vert vous accueille pour vos déjeuners, diners ou un verre sous sa terrasse.

'Le Chêne Vert' offers traditional, delicious cuisine. Located in 'La Place de la Gare' in Vitré, here you will enjoy some fine dining in a warm and friendly atmosphere. 'Le Chêne Vert' looks forward to welcoming you for lunch, dinner or a drink on the terrace - whether you are dining alone, as a couple, in a group or as a family.

**Jour de fermeture hebdomadaire :
mercredi en hiver (restauration le
soir à partir du vendredi)**

Tarifs (à partir de) :

Menu : 19,50 €

Menu du jour : 14 €

Menu enfant : 8 €



2, place du Général de Gaulle / 35500 VITRÉ
Tél : 02 23 55 14 62



Vitré

plan
B5

LE GUY XVI

Rue piétonne, le Guy XVI labellisé « Café de Pays » vous propose ses produits du terroir finement sélectionnés et ses 6 bières pression à déguster sur la terrasse plein sud dans un cadre historique. APÉRO GOURMAND : ardoise de chiffonades, saucissons tranchés accompagnés de tomates, chips, cornichons...

In the pedestrian zone of Vitré, the Guy XVI is a « Café de Pays » which offers a range of local produce and a selection of 6 draught beers that can sip on the south terrace in one of the oldest streets in the town. GOURMET APERITIF, saucissons with tomatoes, crisp, gherkins.

Jour de fermeture hebdomadaire :
lundi



24, rue d'Embas / 35500 VITRÉ

Tél : 02 99 74 51 00

brdesbois@wanadoo.fr

NOTES

.....

.....

.....

.....

.....

.....

Vitré

24 

plan
C 5

LES 3 COMPTOIRS

Pour déjeuner sandwiches aux recettes originales et équilibrées. Sur place (salle, terrasse, cour privative) ou à emporter. Sandwich à partir de 4,50 €. Ouvert du lundi au samedi. Le bar à vins vous accueille du jeudi au samedi jusqu'à 22h. Une vingtaine de vins à découvrir accompagnés de grignotages maison.

Sandwich : on site or takeaway for lunch. Original and fitted recipes. From 4.50 € and menu from 8 €. Cheese shop : discover a selection of cheese and the Jean- Yves Bordier's butters. For your dinner: buffet with either cheese, salted meat or both. Wine bar: selection of fine wine gone with appetizers.

Congés annuels : 1 semaine pendant les vacances scolaires de février
jour de fermeture hebdomadaire : dimanche

Commerce : voir page 82

Tarifs (à partir de):

Menu : 8 €



27, rue Poterie / 35500 VITRÉ

Tél : 02 99 74 09 68

contact@les3comptoirs.com

NOTES

.....

.....

.....

.....

.....

.....

10 km de Vitré

DOMAINE DE LA HAUTE HAIRIE

(Centre équestre et ferme pédagogique)

École d'équitation (label qualité) : baby-club (dès 2 ans), enfants, ados, adultes. Initiation, perfectionnement, compétition, loisir. Stages vacances, séjours enfants/ados. Ferme pédagogique (lapins, poules, chèvres, cochons...) : individuels, animations familles, scolaires et groupes. Toute l'année.

Riding school (lessons, training, rides for young children - 2 years and more). You can visit our educational farm (chickens, pigs, goats, rabbits, ducks..).

Ouvert toute l'année de 9h à 12h et de 14h à 18h

Jours de fermeture hebdomadaire : certains dimanches

Gîte de groupe : voir page 38



La Haute Hairie / 35500 SAINT M'HERVÉ

Tél : 02 99 76 72 88

haute.hairie@wanadoo.fr / www.ferme-pedago.fr - <http://hautehairie.ffe.com>

LA PISCINE DU BOCAGE

Route d'Argentré-du-Plessis
Chemin du Feil
35500 VITRÉ
Tél : 02 23 55 16 20
piscine.bocage@vitrecommunaute.org

Horaires et tarifs sur
www.vitrecommunaute.org

LA PISCINE AQUATIDE

Boulevard du Maine
35370 ARGENTRÉ-DU-PLESSIS
Tél : 02 23 55 09 63
piscine.aquatide@vitrecommunaute.org

Horaires et tarifs sur
www.vitrecommunaute.org

LA PISCINE DE LA GUERCHE

Rue des Sablonnières
35130 LA GUERCHE DE BRETAGNE
Tél : 02 99 96 32 99
piscinelaguerche.vcte@vitrecommunaute.org

Horaires et tarifs sur
www.vitrecommunaute.org

BASE DE LOISIRS DE HAUTE-VILAINE

La Ville Cuite
35500 SAINT M'HERVÉ
Tél : 02 99 74 52 61
c.agglo@vitrecommunaute.org
www.vitrecommunaute.org

GOLF DES ROCHERS

4 km de Vitré

Le Golf des Rochers, parcours 18 trous. Le Club House dans les anciennes écuries face au château charmera les visiteurs. Au n°2, face à la rivière, 6 studios pour les amoureux de la nature dans une maison de charme en pierre avec jardin. Le golf des Rochers est adhérent au réseau Golfy. Restaurant.

The Rochers Golf course (18 holes). The clubhouse in the former stables will delight visitors. At number 2, opposite the river, 6 bedsits for nature lovers in a charming stone house with garden. New: a fully-equipped seminar room with its original wooden beams. Member of Golfy.

Jours de fermeture hebdomadaire :
lundi (de novembre à février)
Congés annuels : semaines 52 et 53

Tarifs (à partir de) :

Adulte : 28 €
 Enfant : 28 €



Les Rochers / 35500 VITRÉ

Tél : 02 99 96 52 52 / Fax : 02 99 96 79 34
 sarlgolfrsevi@orange.fr / www.vitre-golf.com

MAISON DES CULTURES DU MONDE

CFPCI

2, rue des Bénédictins
 35500 VITRÉ
 Tél : 02 99 75 82 90
 info@cfpci.fr
 www.cfpci.fr

CENTRE CULTUREL JACQUES DUHAMEL

2, rue de Strasbourg
 35500 VITRÉ
 Tél : 02 23 55 55 80
 accueil.billetterie.theatre@mairie-vitre.fr
 www.mairie-vitre.com

ARCHIVES MUNICIPALES DE VITRÉ

35500 VITRÉ
 Tél : 02 99 74 40 88
 Fax : 02 99 74 08 26
 archives@mairie-vitre.fr
 www.mairie-vitre.com

L'ARTOTHEQUE

52, rue de la Poterie
 6, rue de Verdun (espace prêts)
 35500 VITRÉ
 Tél : 02 99 75 07 60
 artotheque@mairie-vitre.fr
 www.mairie-vitre.com/

PARC DU BOISCORNILLÉ

11 km de Vitré

Conçu au XIX^{ème} siècle par les paysagistes Bühler et André, le Parc du Boiscomillé déploie sur 50 ha ses terrasses, parterres, étangs, bassins, prairies et allées cavalières. Au cœur de cet écrin boisé, les tours et flèches de la demeure néo-gothique évoquent le château de la Belle au bois dormant.

Designed in the XIXth century by the architects Bühler and André, the Parc du Boiscomillé unfolds on 50 hectares its terraces, parterres, pools, pounds, meadows and bridle paths. At the heart of the wooded estate, the towers and spires of the neo-gothic home remind of Sleeping Beauty Castle.

Tous les jours du 1er juillet au 31 août, de 10h à 19h.

Les samedis et dimanches des week-ends de mai, juin et septembre, de 10h à 19h.

Sur rendez-vous les autres jours du 1er septembre au 30 juin.

Tarifs (à partir de):

Adulte : 4 €

Enfant - 18 ans : **gratuit**

**Tarif groupe (10 personnes et plus):
3 € par personne**



Rue du Château / 35450 VAL D'IZÉ
Tél : 06 07 79 11 32
boiscornille@numericable.fr

AURORE CINÉMA

19, boulevard de Laval
35500 VITRÉ
www.aurorecinema.fr

CINÉMA LE BRETAGNE

2 bis, rue des Sablonnières
35130 LA-GUERCHE-DE-BRETAGNE
www.cinema-la-guerche.com

CIN' ÉVASION

6, rue Ambroise Paré
35370 ARGENTRÉ-DU-PLESSIS
www.cinevasion.org

CINÉMA LE VENDELAIS

1, place de l'Eglise
35220 CHÂTILLON-EN-VENDELAIS
www.levendelaiscinema.fr

CINÉMA L'ÉTOILE

Rue des Tours Carrées
35220 CHÂTEAUBOURG
http://www.etoilecinema.fr

ENIGMAPARC

30 km de Vitré

Unique en Europe ! Enigmaparc propose une chasse aux énigmes dans 12 parcours thématiques (2500 m² couvert). Des épreuves collectives d'actions, réflexion, orientation pour trouver les issues secrètes des labyrinthes et des indices afin de résoudre plus de 40 énigmes. 3 à 4h d'épreuves pour adultes & enfants.

A theme park not only for children ! It may take you 3 to 4 hours to solve 40 riddles in 12 themes. Labyrinths, puzzles, games of skill, concentration, reflexion, deduction, rise to the challenge as a family or a group of friend. Challenge the Matrix, cross the computer screen & enter huge Tetris!

Ouvert de 10h à 19h. Ouvert pendant les vacances scolaires (zone B et C) tous les jours du lundi au dimanche inclus et en dehors de ces mêmes vacances les samedis, dimanches et jours fériés. Congés annuels : Du 5/09 au 23/09

Tarifs (à partir de) :

Adulte 14 €
Enfant 11,50 €

Gratuit pour les moins de 5 ans.

Réduction de 1 € par personne pour les familles nombreuses, Pôle Emploi, étudiants.



ZA du Bois de Teillay / Quartier du Haut Bois / 35150 JANZÉ

Tél : 02 99 47 07 65

contact@enigmaparc.fr / www.enigmaparc.fr

MÉDIATHÈQUE MADAME DE SÉVIGNÉ

1, rue du Bourg aux Moines
35500 VITRÉ

Tél : 02 99 75 16 11

mediatheque@mairie-vitre.fr

www.bm.mairie-vitre.fr

L'ESPACE ENTREPRISES

Place Notre Dame

35 500 VITRÉ

communication@vitrecommunaute.org

http://www.vitrecommunaute.org/

130 km de Vitré

BRANFÈRE PARC ANIMALIER, BOTANIQUE & PARCABOUT®

Voyagez au cœur d'un parc botanique multi-centenaire et rencontrez 1000 animaux en liberté originaires des 5 continents. Parcabout®.

Ouvert du 1er février au 13 novembre

Tarifs (à partir de):

Adulte : 20 €
Enfant : 13,50 €



56190 LE GUERNO
Tél : 02 97 42 94 66 / Fax : 02 97 42 81 22
contact@branfere.com / www.branfere.com

64 km de Vitré

COBAC PARC

Cobac Parc, c'est un parc de loisirs avec près de 40 attractions dont un parc aquatique inédit en Ile-et-Vilaine.

Ouvert du 3 avril au 25 septembre

Ouverture de l'Aqua'Fun Park le 4 juin

Tarifs (à partir de):

Adulte (12 et plus): 17 €
Sénior (60 et plus): 13,50 €
Enfant (plus de 1 m): 13,50 €
Enfant (moins de 1 m): gratuit



D75 Axe Rennes / Saint-Malo- 35720 LANHÉLIN
Tél : 02 99 73 80 16 / Fax : 02 99 73 73 56
contact@cobac-parc.com / www.cobac-parc.com

30 km de Vitré

FORÊT ADRÉNALINE

Forêt Adrénaline vous propose 12 parcours dans les arbres dès 2 ans ! Tyrolienne de 180 m, base Jump et saut de Tarzan ! Nouveauté 2016.

Ouvert de Pâques à la Toussaint

Tarifs (à partir de):

Adulte : 20 €
Enfant : 5 €



Base de loisirs des Gayeulles / Rue du Prof M. Audin / 35000 RENNES
Tél : 02 90 84 00 20
rennes@foretadrenaline.com / www.foretadrenaline.com

105 km de Vitré

GRAND AQUARIUM DE SAINT-MALO



Explorez les fonds marins au Grand Aquarium St Malo et venez à la rencontre de plus de 10 000 poissons. Nouveauté : Abyssal Descender.

Ouvert toute l'année sauf le 01/01 et du 04/01 au 22/01 inclus, du 14/11 au 25/11 et le 25/12

Tarifs (à partir de):

Adulte : 16,50 €

Enfant : 12 €

Gratuit moins de 4 ans

Avenue du Général Patton / 35400 SAINT MALO
Tél : 02 99 21 19 00 / Fax : 02 99 21 19 01
contact@aquarium-st-malo.com / www.aquarium-st-malo.com

25 km de Vitré

PARC DE LA MI-FORÊT



Petits et grands, vous évoluez sur un parcours acrobatique en pleine forêt de Rennes, composé de 8 circuits. Grande liane sensation.

Ouvert d'avril à octobre (week-ends, jours fériés et vacances scolaires)

Tarifs (à partir de):

Adulte : 25 €

Junior : 15 €

Enfant : 10 €

Mi-Forêt / 35340 LIFFRÉ
Tél : 02 99 93 71 00 / Fax : 02 99 93 71 01
rgame@wanadoo.fr / www.lamiforet.fr

45 km de Vitré

PARC BOTANIQUE DE HAUTE BRETAGNE



Dessiné en 1847, ce parc de 25 ha acclimata des végétaux des cinq continents dans 24 jardins thématiques contemporains.

De novembre à février : 13h30 - 18h
(les week-ends, 11 novembre, vacances scolaires)

Ouvert 7/7 J du 01/03 au 15/11
Mars, octobre et novembre : 14h - 17h30
Avril, mai, juin, septembre : 11h - 18h
Juillet et août : 10h30 - 18h30

Tarifs (à partir de):

Adulte 10,90 €

Enfant 7,90 €

La Foltière / 35133 LE CHATELLIER
Tél : 02 99 95 48 32
botanique@orange.fr / http://www.parcfloralbretagne.com/

100 km de Vitré

PARC DE PRÉHISTOIRE DE BRETAGNE

36 scènes grandeur nature vous présentent le monde des dinosaures et l'évolution de l'homme. Animation : le feu à la préhistoire du mardi au dimanche.

Ouvert du 1^{er} avril au 31 octobre



La Croix Neuve / 56220 MALANSAC
Tél : 02 97 43 34 17 / Fax : 02 97 43 34 24
contact@prehistoire.com / www.prehistoire.com ou www.parc-de-prehistoire.bzh

95 km de Vitré

PARC ZOOLOGIQUE DE CHAMPRÉPUS

Profitez d'une journée au plus près de la nature et s'émerveiller de l'extraordinaire alchimie entre le monde animal et végétal.

Ouvert du 4 avril au 31 août
Congés annuels : novembre, décembre, janvier

Tarifs (à partir de) :

Adulte : 16,30 €

Enfant : 10,30 €

Gratuit pour les moins de 3 ans



493, rue Saint-Gaud / 50800 CHAMPRÉPUS
Tél : 02 33 61 30 74 / Fax : 02 33 61 71 43
infos@zoo-champrepus.com / www.zoo-champrepus.com

60 km de Vitré

REFUGE DE L'ARCHE

Découvrez l'histoire des 1300 animaux de l'association provenant de particuliers, zoos, laboratoires ou cirques.

De novembre à février : 13h30 - 18h
(les week-ends, 11 novembre, vacances scolaires)

Mars / octobre : 10h - 18h

Avril / septembre : 10h - 19h

De mai à août : 9h30 - 19h

Tarifs (à partir de) :

Adulte : 10 €

Enfant : 6,50 € (4 à 11 ans)

Gratuit - de 4 ans



Route de Ménéil Saint-Fort / 53200 CHÂTEAU-GONTIER
Tél : 02 43 07 24 38 / Fax : 02 43 70 18 32
info@refuge-arche.org / www.refuge-arche.com

Vitré

BOUCHERIE CLAVEAU

Depuis 1992, Mr et Mme CLAVEAU, à votre service à Vitré, sont dans la recherche permanente de la qualité (viande de bœuf, coucou de Rennes, agneau pré-salé) tout en s'adaptant aux nouvelles tendances de la cuisine française et aux besoins des professionnels. Venez découvrir toute l'équipe.

Mr and Mrs CLAVEAU are delighted to be at your service in Vitré. Since 1992 they have strived constantly to source good quality meat, such as beef, 'Coucou de Rennes' chickens and salt marsh lamb, while adapting these to suit the new methods of French cuisine and the needs of professionals. Come and meet the whole team.

Ouvert de 8h à 13h et de 15h à 19h30.
Journée continue le vendredi,
8h - 18h le samedi
Jours de fermeture hebdomadaire :
dimanche et lundi
Congés annuels : Du 20/07 au 20/08



5, boulevard Louis Giroux / 35500 VITRÉ
 Tél : 02 99 75 03 41 / Fax : 02 99 74 02 68
claveau.boucherie@orange.fr / www.claveautraiteur.com

Vitré

LES 3 COMPTOIRS

Fromages affinés et crèmerie Bordier Sélection. Charcuteries à la coupe. Confection de plateaux dinatoires. Du lundi au samedi.

Congés annuels : 1 semaine en février
Ouvert de 10h à 14h de 16h à 19h30
Jour de fermeture hebdomadaire :
dimanche
Bar / Brasserie : voir page 74



27, rue Poterie / 35500 VITRÉ
 Tél : 02 99 74 09 68
contact@les3comptoirs.com

Vitré

LES FERMETTES



Épicerie fine, fromagerie, primeurs, spécialités régionales, charcuterie, thé et café, vins et spiritueux, coffrets gourmands...

Ouvert du mardi au vendredi de 8h à 12h45 et de 15h à 19h30

Le samedi : journée continue

Le dimanche : 9h à 12h30

Jour de fermeture hebdomadaire : lundi

15, rue Garengot / 35500 VITRÉ

Tél : 02 99 74 58 14

fabrice.harrault@sfr.fr

Vitré

NATURE SOURCE



Super marché Bio depuis 1982. Points forts : le local, le vrac, les fruits-légumes, le diététique, les conseils. Institut de beauté bio ♥.

Ouvert de 9h à 12h30 et de 14h à 19h (journée continue le vendredi et le samedi)

Jour de fermeture hebdomadaire : dimanche

20, boulevard Denis Papin / 35500 VITRÉ

Tél : 02 99 74 67 08 / Fax : 02 99 74 55 14

epicerieverte@orange.fr / www.epicerieverte.com

Vitré

ASSURANCES SERGE FILATRE



L'agence GAN de Serge FILATRE est à votre disposition. Nous assurons les particuliers, les professionnels et les entreprises.

Ouvert de 9h à 12h et de 14h à 18h

Jours de fermeture hebdomadaire : samedi et dimanche

13, place du Général de Gaulle / 35500 VITRÉ

Tél : 02 99 75 22 34 / Fax : 02 99 74 72 84

vitre-gare@gan.fr

Vitré

BIEN-ÊTRE RÉFLEXOLOGIE

Plénitude, détente, relaxation, lutte contre le stress, équilibre physique émotionnel, travail et libération des émotions.

Ouvert de 9h à 19h
Jours de fermeture hebdomadaire :
Samedi et dimanche



28, rue Jean Moulin / 35500 VITRÉ

Tél : 06 98 66 25 58

bien-etre.reflexologie@outlook.fr - <http://bien-etre-reflexologieLe-monsite.com/>

Vitré

L'ARLEQUIN

La convivialité est de prime, l'accueil est une priorité, l'écoute est sa force et ses conseils sont une philosophie. Le tout autour d'un café arrosé d'amicalité. Le choix des créateurs fabricants "Artisans d'Art certifiés" font de la boutique L'Arlequin une usine du savoir-faire et de la continuité..

To give you a warm welcome is our priority, listening is our strength, and advice is our philosophy. All this is washed down with a nice glass of friendliness. The range of designers and manufacturers "certified craftspeople" make the "Arlequin" boutique a factory of expertise and continuity.

Ouvert de 10h à 12h30
et de 14h30 à 19h
Jour de fermeture hebdomadaire :
dimanche



1, rue Poterie / 35500 VITRÉ

Tél : 02 99 74 46 82

larlek1@yahoo.fr / www.larlequin-bijouterie-fantaisie.fr

Vitré

BOULANGERIE FRITIAU



Béatrice et Éric vous accueillent et vous proposent pains, pâtisseries dont le délice breton (pommes, caramel). Sandwichs à emporter.

Ouvert de 6h45 à 19h30
Congés annuels : en février et juillet-août
Jour de fermeture hebdomadaire : mardi et dimanche après-midi

5, rue de la Liberté / 35500 VITRÉ
Tél : 02 99 75 12 68
boulangerie.fritiau@gmail.com

BOULANGERIE

Vitré

BLEU BLANC BREIZH

Au cœur du centre historique, votre boutique de souvenirs vous accueille tout l'été 7/7 jours non-stop. De nombreuses idées cadeaux : le traditionnel bol breton mais aussi des idées gourmandes, des produits régionaux Kouign Amann, caramel au beurre salé, cidre, chouchen.. Dans l'attente de votre visite.

At the heart of the historical centre your gift shop is open all summer every day without interruption. You'll find many gifts that are typical for Brittany and also a range of tasty regional products like Kouign Amann, salted butter, caramels, chouchen.. We are looking forward to your visit.

Ouvert de 10h à 12h30 et de 14h à 19h
Jour de fermeture hebdomadaire : lundi
Ouvert sans interruption juillet et août



2, rue d'Embas / 35500 VITRÉ
Tél : 09 72 47 67 65
bleublancbreizh@gmail.com

CADEAUX ET DÉCORATION

Vitré

LE COMPTOIR DE L'OURS

Situé au pied du château, au cœur du quartier, la boutique médiévale et fantastique de Vitré vous accueille du mardi au samedi. Ne repartez pas de Vitré sans votre bouteille d'hypocras ou votre épée médiévale ! Venez aussi découvrir notre savoir-faire d'artisan cuir.

Located at the foot of the castle and in the heart of Vitré, this medieval fantasy shop is open Tuesday to Saturday. Don't leave Vitré without one of our bottles of hippocras (spiced wine) or your own medieval sword! You can also come and find out about our leatherworking skills.

Ouvert de 10h à 19h

Congés annuels : janvier et avril

**Jours de fermeture hebdomadaire :
dimanche et lundi**



21, rue Baudrairie / 35500 VITRÉ
comptoir.de.l.ours@gmail.com
www.comptoirdelours.com

Pour les aventuriers

Le géocaching

Le géocaching est une chasse au trésor des temps modernes. Découvrez la ville de manière originale en famille ou entre amis en partant à la recherche de votre « trésor » : la cache. Deux thématiques sont proposées à Vitré : « Fenêtre sur le Pré » et « Sur les pas de la Cantache ». A tous nos héros, chasseurs de trésors, lorsque vous trouvez le trésor et choisissez votre récompense, pensez à remettre un autre objet dans la boîte et surtout laissez-la à sa place pour les personnes suivantes !

Pratique : Mise à disposition d'un GPS à l'Office de Tourisme - gratuit avec une caution. Vous pouvez aussi télécharger gratuitement l'application sur votre smartphone.

www.tresorsdehautebretagne.fr

Vitré

ROSE CERISE

Rose Cerise est une agréable boutique toute relookée aux couleurs tendres et modernes pour petits et grands qui titille votre curiosité et suscite l'envie de tout découvrir : accessoires, objets de déco, bijoux fantaisies, jolies papeteries, sacs, pochettes ... Des tas d'idées cadeaux ludiques et originales.

Rose Cerise is a pleasant shop repackages soft and modern colors for child and adult. Rose Cerise awakens your curiosity and arouses the desire to discover everything : accessories, decoration items, costume jewels, bags... A world of playful and original objects where you will find heaps of gifts.

**Ouvert de 10h à 12h30 et de 14h30 à 19h (journée continue le vendredi)
Jours de fermeture hebdomadaire :
dimanche et lundi**



9, rue Poterie / 35500 VITRÉ

Tél : 02 23 55 53 43

rosecerise.vitre@gmail.com / <https://www.facebook.com/rose.cerise.58>



Vitré

TROLLS ET KORRIGANS

Les Trolls et Korrigans, et autres lutins vous accueillent dans le monde magique des jeux et jouets en bois, pour tous les bébés, petits et grands enfants, adultes.

Jeux, jouets, jeux de société, décoration... Bienvenue pour de passionnantes découvertes avec des produits choisis auprès de fabricants français et européens.

Trolls and Korrigans, and other pixies welcome you in a magic world of eco-friendly wooden toys and games for babies, children, adults.

Come and make exciting discoveries with many products chosen among French and European manufacturers.

Jour de fermeture hebdomadaire : dimanche



40, rue Poterie / 35500 VITRÉ

Tél : 02 99 74 01 50

trollsko@orange.fr / www.trolls-et-k.com



Vitré

LE CHAI D'ANTHON'

L'équipe du Chai d'Anthon' sélectionne les meilleurs vins, spiritueux, bières, compose vos coffrets gourmands, et tout cela au meilleur prix. Le Chai d'Anthon' c'est aussi un partenaire de confiance pour vos manifestations (repas associatifs, mariages, anniversaires...). À partir du 1er avril, venez découvrir nos nouveaux locaux !

Chai d'Anthon' s team select the best wines, spirits and beers, makes your selection of gourmet items, always at the best price. Chai d'Anthon' is also a reliable partner for your parties. See you soon!

Ouvert de 9h30 à 12h30 et de 14h30 à 19h30 (journées continues : jeudi, vendredi, samedi)
Jour de fermeture hebdomadaire : dimanche

ATTENTION : adresse actuelle
Forum de la Tremoille
et ensuite 82, boulevard de Laval



82, boulevard de Laval / 35500 VITRÉ
Tél : 02 99 75 38 48
anthony.blot@orange.fr

CAVISTE

Vitré

AFRO CITY CENTER

Le spécialiste du tressage et du tissage afro-américain, rajout, dreadlocks, extensions, coupes, défrisage. Grand choix de perruques...

Ouvert de 10h à 18h30 du mardi au samedi, lundi sur RDV.
Jour de fermeture hebdomadaire : dimanche

22, rue Baudrairie / 35500 VITRÉ
Tél : 09 53 86 10 27

COIFFURE

Vitré

DES MARQUES ET VOUS



Dépôt-vente : vêtements, chaussures, accessoires femme. Articles de marque en parfait état ou neufs. Un rayon grandes tailles.

Ouvert de 10h à 12h30 et de 14h30 à 19h

Congés annuels : Première quinzaine d'août

Jours de fermeture hebdomadaire : Dimanche et lundi

26, rue Poterie / 35500 VITRÉ
Tél : 06 34 51 49 47

Vitré

LE FLEURISTE Régis VIMOND

Une boutique de 200m², espace jardin et décoration. Toutes les occasions sont bonnes à fleurir et à embellir. Venez découvrir un espace décoration, sélection garantie, art de la table, linge de maison, petits meubles et objets décoratifs. Incontournable dans la région. Service Interflora.

A 200 square-metre boutique with home and garden department. Any excuse is good for decorating and embellishing the house with flowers! Come and see our interior design space, with a wide selection of tableware, household linen, small furniture and decorative objects. A leader in the region. Interflora.

Ouvert de 9h à 12h30 et de 14h à 19h du lundi au jeudi (journée continue le vendredi et samedi), 9h à 12h30 le dimanche

Jour de fermeture hebdomadaire : dimanche (après-midi)



2, boulevard Pierre Landais (à côté du Mc Donald) / 35500 VITRÉ

Tél : 02 99 74 55 78

<http://www.lefleuriste-regisvimond.sitew.com/>

Vitré

BOYER IMMOBILIER

L'agence Boyer Immobilier (face à l'église St Martin) est à votre disposition pour la location, l'achat, la vente et la gestion.

Ouvert de 9h à 12h30 et de 14h à 18h30

Jours de fermeture hebdomadaire : samedi (après-midi) et dimanche



24, rue Bertrand d'Argentré / 35500 VITRÉ
Tél : 02 99 75 59 75
boyer-fnaim@wanadoo.fr / www.boyer-immobilier.fr

22-23-24 AVRIL
VITRÉ 2016

Festival de loisirs
Culturels & sportifs

Les Sportiviales

VENDREDI

- Bambino Trail
- Trail urbain

SAMEDI

- Salon du livre
- Découvertes sportives
- Expos

DIMANCHE

- Salon du livre
- Exposition photos
- Randonnées
- Trail nordique
- Spectacles vivants

www.les-sportiviales.com

Vitré

LISSOY L'ENTREPÔT

Magasin d'usine de la marque française LISSOY, installée à Vitré, inventeur de la housse de couette à pressions "Easyclip". Linge de maison européen haut de gamme en lin premium, objets de décoration et tarifs privilégiés sur fins de série (linge de lit, table, toilette, rideaux, coussins, écharpes).

Factory outlet of the French brand LISSOY, based in Vitré, inventor of the "Easyclip" duvet cover. European high end collection in premium linen, selection of decorative objects and special offers on discontinued items (bed linen, table, toilet, curtains, cushions, scarves).

Ouvert de 10h à 19h uniquement le mercredi, le vendredi et quelques samedis dans l'année.



26, boulevard des Jacobins / 35500 VITRÉ
Tél : 09 84 48 40 94
service-client @lissoy.fr / www.lissoy.fr

Vitré

PASSION RÉCEPTION

Spécialiste de l'organisation d'événements, nous proposons une large gamme de services, selon vos besoins, vos envies et votre budget.

Ouvert de 8h30 à 18h
Jours de fermeture hebdomadaire :
samedi et dimanche



173, boulevard de Laval / 35500 VITRÉ
Tél : 02 99 74 22 91
philippe.cretois@passionreception.fr / www.passionreception.fr

Vitré

PHOTO PLUS MAIGNAN

Portraits, mariages, reportages et groupes, tirages numériques et argentiques, photos d'identité, matériel photo.

*Ouvert de 9h15 à 12h30 et de 14h à 19h
Jours de fermeture hebdomadaire :
Dimanche et lundi*



6, boulevard Pierre Landais / Forum de la Tremoille / 35500 VITRÉ
Tél : 02 99 75 01 09
photoplus.maignan@wanadoo.fr / www.studiomaignan.com

PHOTOGRAPHE

Vitré

ACELI

Valorisez votre communication avec un site internet sur mesure, responsive design, souple, puissant, bien positionné sur Google.

5, placis de l'Hermitage / 35500 VITRÉ
Tél : 06 14 49 39 11
contact@aceli.fr / www.aceli.fr

SERVICES

Vitré

MORVAN FOUILLET IMPRIMEURS

L'ENGAGEMENT VRAI
D'une équipe
D'un service de proximité
D'une impression durable
Commercial : R. FOUILLET
Fichiers et productions : G. MORVAN

*Ouvert de 9h à 18h toute l'année
Jours de fermeture hebdomadaire :
samedi et dimanche*



ZA de la Fleuriais / 1, rue Jean Boucher / 35500 VITRÉ
Tél : 02 23 55 14 20 / Fax : 02 23 55 14 22
mfi13@wanadoo.fr / <http://www.imprimerie-morvanfouillet.fr/>

8 km
de Vitré

ALLO JUGUET TAXI

Transport de personnes avec véhicule de 7 places, toute distance. Accepte CB et espèces. Visites guidées de la région.

Ouvert 7/7J



15, rue du champ fleuri / 35370 ETRELLES
Tél : 02 99 75 02 49
taxis.juguet@orange.fr

5 km
de Vitré

SARL ALLO TAXI MARIE

Disponible 7/7J pour toutes distances : gare, aéroport, hôtels, entreprises, hôpitaux (conventionné). Véhicule 6 places et berline.

Ouvert 7/7J de 7h à 22h



35500 BALAZÉ
Tél : 06 09 10 11 60
allotaximarie35@gmail.com

Vitré

SARL LUCAS - HUCHET

Véhicules 6 et 8 places. Transport mobilité réduite. Toutes distances.

Ouvert 7/7J



22, boulevard de Laval / 35500 VITRÉ
Tél : 02 99 75 06 81 - Fax : 02 99 74 28 36
lucas-huchet@orange.fr

25, rue des Rosiers / 35210 CHÂTILLON-EN-VENDELAIS
Tél : 02 99 76 03 22

17 km
de Vitré

LE PAPE AUTOCARS

Le Pape Voyages votre organisateur de voyages en groupes et individuels. Sorties à la journée ou séjour, France et étranger.

*Ouvert de 9h à 18h
Jours de fermeture hebdomadaire :
samedi et dimanche*



26, rue de St Poix / 35370 LE PERTRE
Tél : 02 99 96 93 98 / Fax : 02 99 96 90 22
info@le-pape-autocars.com / www.le-pape-autocars.com

Vitré

SALAÜN HOLIDAYS

Laissez vos rêves de voyages vous porter jusqu'à notre agence Salaün Holidays, nous nous occupons du reste.

*Jours de fermeture hebdomadaires :
samedi (en juillet et août)
et dimanche*



33, rue Poterie / 35500 VITRÉ
Tél : 02 23 55 15 20 / Fax : 02 99 74 76 50
vitre@salaun-holidays.com / www.salaun-holidays.com

NOTES

.....

.....

.....

.....

.....

.....



LES MARCHÉS

● Toute l'année

- **Lundi**
8h - 12h
Place de la République
VITRÉ
- **Mardi**
8h - 13h
Centre-ville
LA GUERCHE-DE-BRETAGNE
- **Mercredi**
9h30 - 12h30
Place de l'église
LE PERTRE
- **Jeudi**
7h - 13h
Place de la Poste
ARGENTRÉ-DU-PLESSIS
- **Vendredi**
7h - 13h
Parking de la Vilaine
CHÂTEAUBOURG
- **Samedi**
8h - 13h
Place de la République
VITRÉ



QUELQUES RENDEZ-VOUS

Mars

- **Fête foraine**
Du 11 au 20 mars
- **Carnaval de jour des Gais Lurons**
Dimanche 20 mars

Avril

- **Course cycliste Route Adélie de Vitré**
Vendredi 1er avril
- **Carnaval de nuit des Gais Lurons**
Samedi 2 avril
- **Les Sportivales**
Les 22, 23 et 24 avril

Mai

- **Nuit Européenne des Musées**
samedi 21 mai

Juin

- **Ultra Tour du Pays de Vitré**
Dimanche 5 juin
- **Fête Tutti Frutti**
Samedi 11 juin
- **Semaine du Tourisme Économique**
Du 6 au 11 juin
- **Festival des DesARTiculé**
10,11,12, 17,18,19, 24 et 25 juin
- **Fête de la musique**
Mardi 21 juin

Juillet / Août

- **Feu d'artifice à l'hippodrome**
Mercredi 13 juillet
- **Jeu de l'Été - Terroir et Traditions**
14, 21, 28 juillet ; 4, 11 et 18 août
- **Visites chez les producteurs**
Tous les mercredis en juillet et août
- **Fanfarfelues**
26, 27 et 28 août 2016

Septembre

- **Salon savoir-faire et saveurs**
Samedi 3 septembre
- **Vide grenier**
Dimanche 4 septembre
- **Journées Européennes du Patrimoine**
17 et 18 septembre
- **Braderie commerçante**
Samedi 17 septembre

Novembre

- **Marché aux jouets**
Dimanche 27 novembre

- Hôtels
- Restaurants
- Chambres d'hôtes

PLAN DE VILLE

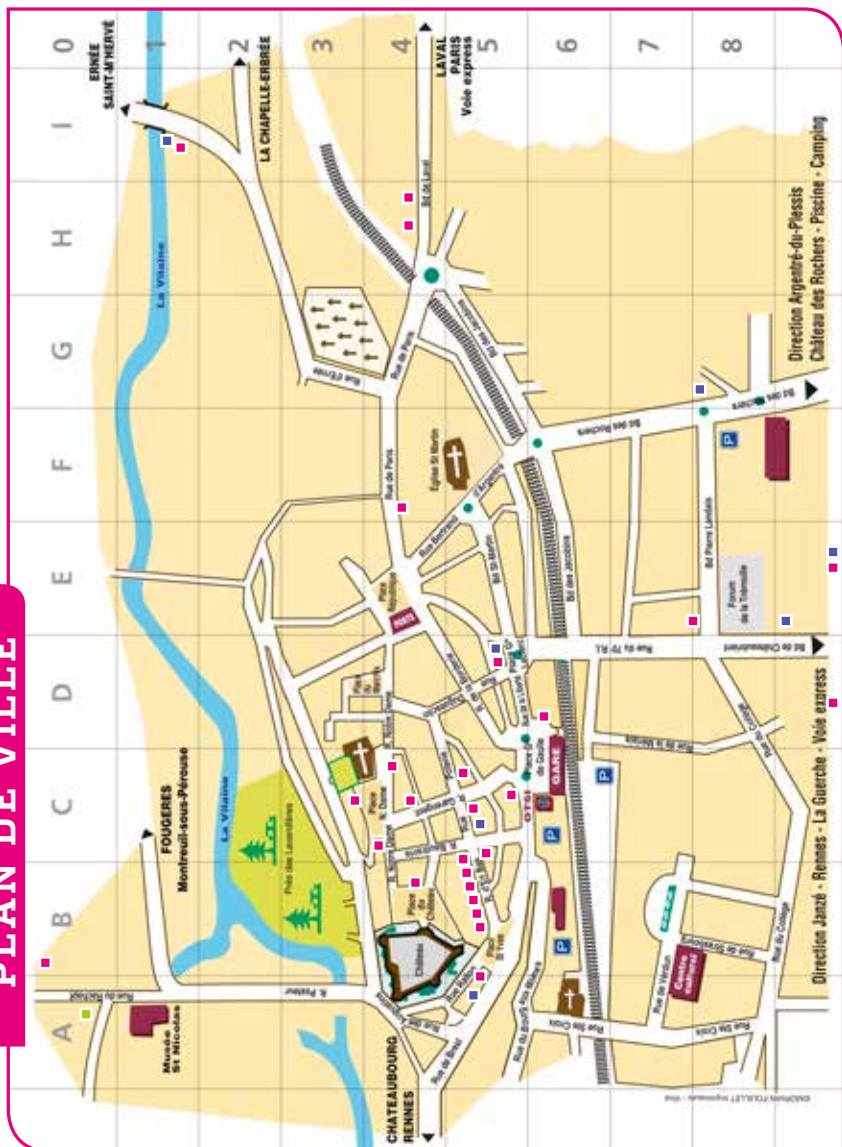

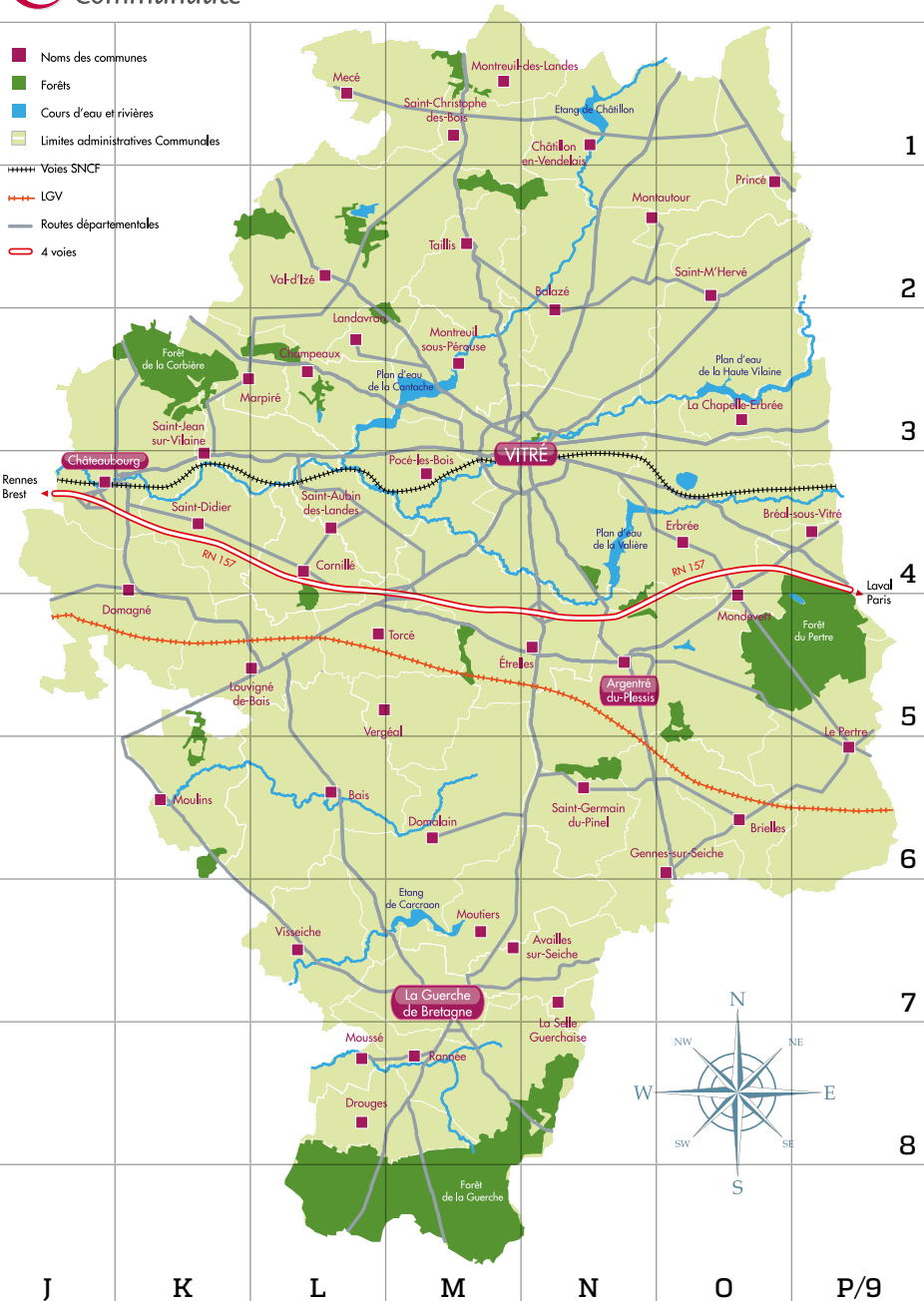

Contact
Office de Tourisme
du Pays de Vitré

Par e-mail :
info@ot-vitre.fr

Par téléphone :
02 99 75 04 46

Sur place :
Office de Tourisme du Pays de Vitré
Place Général de Gaulle
35500 VITRÉ

www.ot-vitre.fr

**L'Office de Tourisme vous
accueille toute l'année**

• Du 1er octobre au 31 mars

Lundi et mardi : 14h30-18h
Mercredi, jeudi et vendredi :
9h30-12h30 / 14h30-18h
Samedi :
10h-12h30 / 15h-17h

**• Avril, mai, juin et
septembre**

Lundi : 14h30-18h
Mardi, mercredi, jeudi et
vendredi :
9h30-12h30 / 14h30-18h
Samedi :
10h-12h30 / 15h-17h

• Juillet et aout
ouvert 7j/7

Du lundi au samedi :
9h30-12h30 / 14h-18h30
Dimanche et jours fériés :
10h-12h30 / 15h-18h

